

2025 アメリカ・ニューヨーク マンハッタン レジデンス



ホテルは高すぎ、ホームステイは抵抗がある、できるだけ低予算でニューヨークに滞在したいという皆様にお勧め！
レジデンスには世界中から訪れる学生・社会人の方々だけでなく、他州からニューヨークにでてくるアメリカ人の学生も滞在しています



キャリアエクスチェンジのニューヨーク・レジデンス(寮)

下記条件にあてはまる皆様には、マンハッタンの寮滞在が最適！

- ホームステイは抵抗がある。
- 単純にアメリカの寮生活を体験してみたい。
- 安心な価格でセキュリティを確保しつつ、好立地＝マンハッタン滞在中にもこだわりたい。
- 寮の手配のみをご希望＝学校に通学しなくても、寮滞在可能！
- 現地で長期滞在先を見つけるまでの間の1～3か月の仮住まいとして。
- 学校以外でも積極的にアメリカ人や海外からの旅行者・留学生等、多国籍な交流・友人関係を築き上げたい。
- スーツケース1つで渡米、安価な家具付き物件希望。
- 個室、2人部屋、3人部屋の選択肢。
- あまり神経質にならず、外国人との共同生活を楽しんでみたい。（バス・トイレ共同利用の為、潔癖症・神経質な方にはお勧めできません。）
- キリスト教系の団体が運営する女子寮は、シスターによって運営され、朝晩食事付きで格安料金で滞在可能！但し、女子寮には門限があります。
- 男性滞在可能な男女寮もありますが、女子寮よりも割高、食事無し。

ニューヨーク：レジデンス(寮)手配料金

費用項目	18歳以上	18歳未満
手配費用（税込）	¥55,000	不可(ご相談下さい)
海外送金手数料（税込）	¥6,600	
緊急手続き費用（税込）*	¥16,500	

* ご出発予定日から1ヶ月をきってのご契約成立の場合。

ニューヨーク：空港送迎のご案内

行先	マンハッタン・ブルックリン・クイーンズ	
片道	往路	復路
ジョン・F・ケネディ(JFK)空港	\$250	\$200
ラガーディア空港		
ニューアーク空港 (NJ州)	お問合せ下さい。	お問合せ下さい。

* 空港送迎は24時間対応しておりますが、寮のチェックイン/アウトの時間に合わせてご利用ください

* その他、ブロンクス・スタッテンアイランド等は、お問い合わせください。

ニューヨーク:レジデンス【男女寮】滞在費

寮	No.1 :92Y De Hirsch	No.2 : 99th Street Residence
エリア	マンハッタン・アッパーイースト 92nd East / Lexington	マンハッタン・アッパーウエスト 99St W/bet Central Park & Hudson River
寮の特徴	●バス・トイレ・キッチン共同利用 ●豊富なイベント	バス・トイレ・キッチン共同利用 or バス・トイレ付個室・キッチン共同利用
お部屋のタイプ	個室・2人部屋(25歳以下のみ)	個室 (バストイレ共同/バストイレ付き) ・ 2人部屋(2名同時着のみ)
お食事	無	無
登録料	\$260.00	無
保証金	CEX手配の場合、免除	CEX手配の場合、免除
滞在費 1週間	-	-
滞在費 1か月(30日) ※時期によって異なります。	個室 (シングル) 2人部屋 (ダブル) 30-120泊：月\$2600～ 30-120泊：月\$2400～ 121泊以上：月\$2150～ 121泊以上：月\$1950～	個室 バストイレ共同:\$2300～ 2人部屋※同時着のみ バストイレ付:\$2800～ \$2200～
その他費用	-	入居日から1ヶ月をきっての申請： 緊急登録料 \$200
入寮条件	1ヶ月=30日以上予約必須 個室は年齢制限無 ※2人部屋は25歳以下,もしくは2名同時の申込み	1ヶ月=30日以上予約必須

※滞在費は予告なく変更されます。最新の料金は、お申込の際にご案内をさせていただきます。

ニューヨーク:レジデンス【男女寮】 滞在費

寮	No.3 : Union Square Residence	
エリア	マンハッタン・ユニオンスクエア East 14th Street	
寮の特徴	プライベートシャワー・トイレ・簡易キッチン付き	
お部屋のタイプ	個室・2人部屋(2名同時着のみ)	
お食事	無	
登録料	\$400.00	
保証金	CEX手配の場合、免除	
滞在費 1週間	-	
滞在費 1か月(30日) ※時期によって異なります。	個室 キッチン付・改装後の部屋: \$2,500~ 簡易キッチン・改装無しの部屋: \$2,100~	2人部屋 COVID-19感染状況により、受入れ不可 ※2名同時着のみ
その他費用	入居日から1ヶ月をきっての申請: 緊急登録料 \$200	
入寮条件	1ヶ月=30日以上予約必須	

※滞在費は予告なく変更されます。最新の料金は、お申込の際にご案内をさせていただきます。

ニューヨーク:レジデンス【女子寮】 滞在費

寮	No.4 : Sacred Heart	No.5 : Centro Maria Residence
エリア	マンハッタン・チェルシー	マンハッタンの北、ブロンクス
寮の特徴	立地が良いシスター運営の女子寮	シスター運営の格安寮
お部屋のタイプ	個室・2人部屋・3人部屋 (共通)	個室・1人部屋・2人部屋 各部屋にトイレ・バスルーム付
お食事	平日のみ朝食・夕食	朝食のみ。自炊可能。
登録料	\$50 + \$5 bank fee	\$100
保証金	-	1週間分の滞在費。お部屋のダメージが無ければ、退出時に返金。
滞在費 延泊1泊分	1泊あたり\$80 x 延泊日数	1泊あたり\$35 x 延泊日数
1週間あたりの滞在費	1~5週間 \$80 x 宿泊日数 (週\$560) 6週間以上 \$60 x 宿泊日数 (週\$420)	個室 1週間 \$210 個室 (Large room) 1週間 \$225 2人部屋 1週間 \$190 ※日曜チェックイン・土曜日アウト限定。
入寮条件	年齢制限: 18~30歳 滞在費: ルームタイプに関わらず一律 門限: 23:25 ※アメリカの土・日・祝日のチェックイン不可。 平日チェックインできるように航空券手配願います。	年齢制限: 18~29歳 門限: 日曜~木曜日 23:30・金・土曜日 24:00 ※4週間以上の滞在必須。

※滞在費は予告なく変更されます。最新の料金は、お申込の際にご案内をさせていただきます。

No. 1 : 92Y Residence (De Hirsch) 【男女寮】

- エリア： Manhattan/East 92nd Street アッパーイースト
- 年齢制限： 個室：18歳以上～、2人部屋：25歳未満
- 滞在期間： 1月～8月は、1カ月単位。 5月24日～8月31日の期間は、Summer セメスターとして特別料金にて滞在可能。
- 食事： 無。※自炊可能な共同キッチン有り。
- お部屋タイプ： 個室（シングル）※二人部屋（ダブル）は、25歳以下のみ
- バス・トイレ： 共同利用
- チェックイン&アウト： チェックインは到着日の15時以降、24時間対応。 15時前に到着の場合、荷物の預かりは可能。
- 門限： 無
- 保証金（デポジット）： 無
- インターネット： Wifi
- エレベーター： 有
- リネン： 提供（ 枕、マットレス、ブランケット等完備）
- タオル： 無
- ランドリールーム： 各フロア（ないフロアもあり）
- 共用キッチン： 各フロアにキッチンあり・調理器具や食器類は持参必要
- サービス： 24時間セキュリティ、無料Wi-Fi、ジムの無料利用が可能（75フィートのスイミングプール、2つのエンドレスラッププール、スチームルーム、サウナ、週1回のフィットネスクラス、バスケットボールコートを含む）。
- レジデンス主催のイベント多数開催。寮内にイベントカレンダーの掲示あり。
- その他： フィットネスセンター・92NY主催イベントのディスカウントチケット 大型のレジデンス。寮生は大学生が多く、とてもにぎやか。静かで落ち着いた住環境をご希望の場合は、おススメできません。長期滞在者向け。アッパーイーストエリアは住宅街で安全なエリア。
- アクセス： 地下鉄の最寄駅まで徒歩5分。ミッドタウンまで地下鉄で 約15分、ダウントウンへは約25分。
※延泊料金を支払って週単位・日単位での延長可能。滞在期間中のキャンセルに関しては一切返金がありません。また、滞在中 に安いお部屋へ変更した場合に発生する差額については、返金は一切ありません。



No.2 : 99th Street Residence 【男女寮】

- エリア： Manhattan/アッパーウエストサイド
 - 年齢制限： 無
 - 滞在期間： 30日以上、1ヶ月（30日単位）の予約
 - 食事： 無。※共同ミニキッチン有り。
 - お部屋タイプ：
 - ・個室（バス・トイレ付）
 - ・個室（バス・トイレ共同）
 - ・二人部屋（ダブル・友人同士が一緒に到着した場合のみ）
 - バス・トイレ： お部屋タイプによる
 - チェックイン&アウト： 規定無
 - 門限： 無
 - 保証金（デポジット）： 無
 - インターネット： Wifi
 - エレベーター： 有
 - お部屋清掃： 週1回
 - アメニティ： シャンプー・コンディショナー・ボディーソープ・バスタオル2枚（毎週清掃時に交換）
- 光熱費込、24時間有人受付、お部屋にはベッド、デスク、椅子、クロゼット、ドレッサーがあり、共有スペースには、TV、コンピュータールーム、キッチン、ランドリールームがあります。
- アクセス： ミッドタウンまで地下鉄で約15分、ダウントウンへは約25分。
 - ケトル・ドライヤーはなし。

※延泊料金を支払って1ヶ月単位での延長可能。滞在期間中のキャンセルに関しては一切返金がありません。



外観



Street View :
W 99TH St.



共有スペース
(キッチン・バスルーム)



プライベートルーム
左4枚：個室
右4枚：2人部屋

No.3 : Union Square Residence 【男女寮】

- エリア： Manhattan/Union Square ユニオンスクエア
 - 年齢制限： 無
 - 滞在期間： 30日以上、1ヶ月（30日単位）の予約
 - 食事： 無。※自炊可能なキッチンがあるお部屋有り。
 - お部屋タイプ： 個室（シングル）
- 二人部屋（ダブル・友人同士が一緒に到着した場合のみ）
- バス・トイレ： プライベートバスルーム（シャワーのみ）
 - チェックイン&アウト： 規定無
 - 門限： 無
 - 保証金（デポジット）： 無
 - インターネット： Wifi
 - エレベーター： 無



Street View : E 14th Street

●その他：光熱費込、プライベートシャワールーム。お部屋にはベッド、デスク、椅子、冷蔵庫、電子レンジ、トースター、コーヒーメーカーが設置されています。

※延泊料金を支払って1ヶ月単位での延長可能。滞在期間中のキャンセルに関しては一切返金がありません。

改装後のキッチン付きのお部屋



改装無のお部屋



No.4 : Sacred Heart Residence 【女子寮】

マンハッタン内チェルシーエリアのキリスト教シスターが運営する女性専用レジデンス。

- エリア：Manhattan/West 20th Street、チェルシー
- 年齢制限：18歳～29歳まで ※階段のみの為。30代でも交渉の余地あり
- 滞在期間：1週間～長期
- 食事：平日のみ朝晩食事付 ※朝食は希望制。自炊可能なキッチン無し。電子レンジのみ。
- お部屋タイプ：個室（シングル）・二人部屋（ダブル）・三人部屋（トリプル）
※全部屋すべて同料金。窓が無いお部屋もありますが、同料金。個室の事前の指定不可。
- バス・トイレ各階毎の共同利用
- **チェックイン：平日のみ。アメリカの土日祝日のチェックイン不可。**
- 門限：月～日 23：25
- インターネット：Wifi
- 4階建て、エレベーター無し。寮内地下にコインランドリーあり。保証金(デポジット)無し

※年1回、1月～2月の間に数週間休業になることがあり、この間は滞在できません。事前にご確認下さい。



- 8週間以上滞在(=長期滞在)の場合、シーツ・枕などの寝具の用意はありませんので、各自ご持参頂くか、NY到着後にご購入下さい。
- 8週間未満滞在(=短期滞在)の場合、シーツ・枕などの寝具の貸し出しがあり、8日毎にシーツのみ洗濯のサービスがあります。
- 長期・短期滞在ともに、タオルの用意はありませんので、各自ご用意ください。
- 滞在費は、個室・2・3人部屋すべて同額。入寮申請時に個室のリクエストをした場合でも、個室の空きが無い場合には、ダブルまたはトリプルでの予約となり、個室希望者は入寮後に、寮のWaiting Listに名前を載せてもらい、個室の空きを順番待ちするというシステム。個室は非常に人気が高い為、ご出発前の確保はできません。個室をご希望の場合、現地で直接寮担当者にご相談下さい。
- 寮があるチェルシーというエリアは、レストランやカフェ、バー、雑貨屋、クラブなどのあるオシャレ人気のエリア。長期滞在者を優先的に受け入れているが、空室があれば短期利用も可能。
- ※延泊料金を支払って週単位・日単位での延長可能。
- ※滞在期間中のキャンセルに関しては一切返金がありません。



No.5 : Centro Maria Residence 【女子寮】

マンハッタンの北部、ブロンクスエリアのキリスト教シスターが運営する女性専用レジデンス。

2020年までマンハッタン・ミッドタウンにありましたが、2022年11月～マンハッタン・ブロンクスに移転、営業を再開致しました。

- エリア：Manhattanの北部、Bronx - Riverdale
- 年齢制限：18歳～29歳未満
- 滞在期間：4週間～最長5年まで
- お食事：朝食付き 7:30-8:30AM(平日)、8:30-9:30AM(土日祝) ※朝食不要の場合でも、料金は変わりません。
- キッチン：自炊用のキッチンがありますが、利用可能な時間は、10:00～23:00です。共有の冷蔵庫・電子レンジ、自炊する場合の調理器具、お皿やカップ、ナイフ・フォーク等、キッチン用品は一通り共有キッチンに用意されておりますが、すべてキッチン内の利用に限られます。もし個人のお部屋にマグカップやお皿等を持ち込みたい場合等、個人で利用したいキッチン用品については、必要に応じて各自ご用意ください。
- お部屋タイプ：個室（シングル）or 2人部屋（ダブル）※ダブル予約で、現地滞在期間中に個室の空きが出た場合、追加料金を寮に直接お支払いいただき、変更可能です。
- バス・トイレ：お部屋ごとに付いています。
- インターネット：Wifi
- チェックイン＆アウト：日曜入居、土曜日退去のみ。日曜以外の入居では1泊\$30 x 滞在日数で1週間分の家賃を計算。
- 門限：日曜～木曜日23:30、金曜・土曜日24:00
- 申請条件：寮指定の申請書類、パスポートコピー、パスポート添付サイズの顔写真、自己紹介・将来の目標に関するエッセイ(英文)、推薦状2通（親族以外）、COVID-19ワクチン接種証明書の提出必須
- 保証金（デポジット）：1週間分滞在費 ※退室時にお部屋と家具等の備品に破損及び汚れがない事、お部屋の鍵が寮担当者に適切に返却された場合には、寮から直接保証金が現金で返金されます。
- タオルと寝具(シングルサイズのシーツ)は、各自ご持参頂くか、NY到着後にご購入下さい。ベッドシーツは、現地で購入する前の短期間であれば、寮からシーツをお借りすることは可能です。タオルは必ずご持参下さい。
- 現地滞在期間中に個室の空きが出ればシングルに移ることも可能。個室への変更希望の場合には、入寮後に寮のWaiting Listに申し込み、空室が出るのをお待ち頂きます。お部屋タイプによって滞在費用が異なる為、滞在中にお部屋タイプを変更し、差額が発生した場合に発生した滞在費の差額は、現地に於てレジデンスに直接お支払い頂くことになります。
- 寮のあるBronx Riverdale は、徒歩圏内に地下鉄駅、ショップ、レストラン、公園、病院等もありますので、日常生活に大変便利なエリアです。
- サンクスギビングやクリスマス、ニューイヤーなどにお祝いイベントがあります。

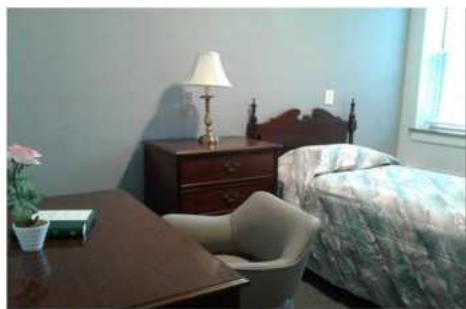

まずはご相談！
電話・来社での
無料カウンセリング



お見積作成依頼は
お気軽にお申付け
ください。



プランが決定したら
留学開始の
3ヶ月前を目安に
当社へお申込ください

株式会社キャリアエクスチェンジ

〒100-6611 東京都千代田区丸の内1-9-2 グラントウキョウサウスタワー11階

Tel:03-6278-8750 Fax: 03-6264-8758 info@career-ex.com

