CAREER EXCHANGE

アメリカ・ニューヨーク
レジデンス・学生寮

マンハッタンエリア

ホームステイには抵抗がある。どうしても経済的にマンハッタンに住みたい！日々異文化に触れながら、細かいことは気にせず、ニューヨークの寮で共同生活を体験してみたい！キリスト教系女子寮の2～3人部屋であれば、平日朝晩食事付きで格安で滞在可能そんな皆様には、寮(レジデンス)滞在がおススメです！

株式会社キャリアエクスチェンジ
〒100-6611 東京都千代田区丸の内1-9-2　グラントウキョウサウスタワー11階
Tel:03-6278-8750　Fax: 03-6264-8758　info@career-ex.com

キャリアエクスチェンジののニューヨーク・レジデンス(寮)

下記条件にあてはまる皆様には、マンハッタンの寮滞在が最適！

- ホームステイは抵抗がある。
- 単純にアメリカの寮生活を体験してみたい。
- 安心な価格でセキュリティを確保しつつ、好立地＝マンハッタン滞在にもこだわりたい。
- 寮の手配のみをご希望＝学校に通学しなくても、寮滞在可能！
- 現地で長期滞在先を見つけるまでの間の1～3か月の仮住まいとして。
- 留学先の学校以外でも積極的にアメリカ人や海外からの旅行者・留学生等、多国籍な交流・友人関係を築き上げたい。
- スーツケース１つで渡米、安価な家具付き物件希望。
- 個室、2人部屋、3人部屋の選択肢。
- あまり神経質にならず、外国人との共同生活を楽しんでみたい。（バス・トイレ共同利用の為、潔癖症・神経質な方にはお勧めできません。）
- キリスト教系の団体が運営する女子寮は、シスターによって運営され、朝晩食事付きで格安料金で滞在可能！但し、女子寮には門限があります。
- 男性滞在可能な男女寮もありますが、女子寮よりも割高、食事無し。

ニューヨーク：レジデンス(寮)手配料金

費用項目	18歳以上	18歳未満
手配料金　(税込)	**¥55,000**	**不可(ご相談下さい)**
海外送金通信費用　1件あたり (税込)	**¥6,600**	**不可(ご相談下さい)**
緊急手続き費用　(税込) *	**¥16,500**	**不可(ご相談下さい)**

*　ご出発予定日から1ヶ月をきってのご契約成立の場合。

ニューヨーク：空港送迎のご案内

行先	マンハッタン・ブルックリン・クイーンズ	
片道	**往路**	**復路**
ジョン・エフ・ケネディ(JFK)空港	**$250**	**$200**
ラガーディア空港	**$250**	**$200**
ニューアーク空港　(NJ州)	**お問合せ下さい。**	**お問合せ下さい。**

* その他、ブロンクス・スタッテンアイランド等は、お問い合わせください。

ニューヨーク：レジデンス 【男女寮】 滞在費

寮	No.1　: 92Y De Hirsch		No.2 :　99th Street Residence	
エリア	マンハッタン・アッパーイースト 92nd East / Lexington		マンハッタン・アッパーウエスト 99St W/bet Central Park & Hudson River	
寮の特徴	バス・トイレ・キッチン共同利用		バス・トイレ・キッチン共同利用	
お部屋のタイプ	個室・2人部屋(25歳以下のみ)		個室・2人部屋(2名同時着のみ)	
お食事	無		無	
登録料	$250.00		$400.00	
保証金	CEX手配の場合、免除		CEX手配の場合、免除	
滞在費　1週間	–		–	
滞在費　1か月(30日) ※時期によって異なります。	個室	2人部屋	個室	2人部屋※同時着のみ
	30-45泊 シングル：月$2550～ 46泊以上 シングル：月$2450～	30-45泊 ダブル：月$1800～ 46泊以上 シングル：月$1700～	$2,200～	$2200～
その他費用	–		入居日から1ヶ月をきっての申請： 緊急登録料　$200	
入寮条件	1ヶ月＝30日以上予約必須 個室は年齢制限無　※2人部屋は25歳以下のみ		1ヶ月＝30日以上予約必須	

※滞在費は予告なく変更されます。最新の料金は、お申込の際にご案内をさせていただきます。

ニューヨーク：レジデンス 【男女寮】 滞在費

寮	No.3 : Union Square Residence		No. 4 : Amsterdam Residence（手配不可）	
エリア	マンハッタン・ユニオンスクエア East 14th Street		マンハッタン・アッパーウエスト 85th St West/ Amsterdam	
寮の特徴	プライベートシャワーブース・トイレ・簡易キッチン付き		バス・トイレ・キッチン共同利用	
お部屋のタイプ	個室・2人部屋(2名同時着のみ)		個室・2段ベッドのお部屋(同時着のみ)	
お食事	無		無	
登録料	$400.00		$300.00	
保証金	CEX手配の場合、免除		–	
滞在費　1週間	–		–	
滞在費　1か月(30日) ※時期によって異なります。	個室	2人部屋 ※2名同時着のみ	個室	2人部屋・２段ベッド
	キッチン付・改装後の部屋 $2,500～ 簡易キッチン・改装無部屋 $2,100～	COVID-19感染状況により、受入れ不可	$1550～	$1200～ ※2名同時着のみ
滞在費　1セメスター(約4ヵ月)	–	–	–	–
その他費用	入居日から1ヶ月をきっての申請： 緊急登録料　$200		–	
入寮条件	1ヶ月＝30日以上予約必須		1ヶ月＝30日以上予約必須	

※滞在費は予告なく変更されます。最新の料金は、お申込の際にご案内をさせていただきます。

ニューヨーク：レジデンス 【女子寮】 滞在費

寮	No. 5 : Sacred Heart	No. 6 : Centro Maria Residence
エリア	マンハッタン・チェルシー	マンハッタンの北、ブロンクス
お部屋のタイプ	個室・2人部屋・3人部屋　(共通)	個室・１人部屋・２人部屋 各部屋にトイレ・バスルーム付
お食事	平日のみ朝食・夕食	朝食のみ。自炊可能。
登録料	$50 ＋ $5 bank fee	$100
保証金	–	1週間分の滞在費。お部屋のダメージが無ければ、退出時に返金。
滞在費　延泊1泊分	1泊あたり$80 x 延泊日数	1泊あたり$30 x 延泊日数
1週間あたりの滞在費	1～5週間　$80 x 宿泊日数　(週$560) 6週間以上　$60 x 宿泊日数　(週$420)	個室　1週間　$205 2人部屋 1週間 $185 **※日曜チェックイン・土曜日アウト限定。**
入寮条件	年齢制限：18～30歳 滞在費は、ルームタイプに関わらず一律 【門限】 23：25 **アメリカの土・日・祝日のチェックイン不可。** **平日チェックインできるように航空券手配願います。**	4週間以上の滞在必須。 年齢制限：18～29歳 【門限】 日曜～木曜日　23：30 金・土曜日　24：00

※滞在費は予告なく変更されます。最新の料金は、お申込の際にご案内をさせていただきます。

No. 1：92Y Residence (De Hirsch)【男女寮】

- エリア： Manhattan/East 92nd Street アッパーイースト
- 年齢制限： 個室：18歳以上～、2人部屋：25歳未満
- 滞在期間： 1月～8月は、1カ月単位。5月20日～8月25日の期間は、Summer セメスターとして70日間の予約必須。
- 食事： 無。※自炊可能な共同キッチン有り。
- お部屋タイプ： 個室（シングル）※二人部屋（ダブル）は、25歳以下のみ
- バス・トイレ： 共同利用
- チェックイン＆アウト： 制限無し
- 門限： 無
- 保証金（デポジット） ： 1ヶ月分滞在費 ※退室時に破損及び汚れがない事が確認された場合、デポジットは現金で返金されます。
- インターネット： Wifi
- エレベーター： 有

大型のレジデンス。寮生は大学生が多く、とてもにぎやか。静かで落ち着いた住環境をご希望の場合は、おススメできません。長期滞在者向け。
アッパーイーストエリアは住宅街で安全なエリア。地下鉄の最寄駅まで徒歩5分。ミッドタウンまで地下鉄で約15分、ダウンタウンへは約25分。

※延泊料金を支払って週単位・日単位での延長可能。滞在期間中のキャンセルに関しては一切返金がありません。また、滞在中に安いお部屋へ変更した場合に発生する差額については、返金は一切ありません。

No.2： 99th Street Residence【男女寮】

- エリア： Manhattan/アッパーウエストサイド
- 年齢制限： 無
- 滞在期間： 30日以上、1ヶ月（30日単位）の予約
- 食事： 無。※自炊可能な共同キッチン有り。
- お部屋タイプ： ●個室（シングル）
  ●二人部屋（ダブル・友人同士が一緒に到着した場合のみ）
- バス・トイレ： 共同利用
- チェックイン＆アウト： 規定無
- 門限： 無
- 保証金（デポジット）： 無
- インターネット： Wifi
- エレベーター：有

Street View : W 99TH St.

光熱費込、24時間有人受付、お部屋にはベッド、デスク、椅子、クロゼット、ドレッサーがあり、共有スペースには、TV、コンピュータルーム、キッチン、ランドリールームがあります。ミッドタウンまで地下鉄で約15分、ダウンタウンへは約25分。

※延泊料金を支払って1ヶ月単位での延長可能。滞在期間中のキャンセルに関しては一切返金がありません。

← 外観

↓ 共有スペース(キッチン・バスルーム)

↓ プライベートルーム（個室）

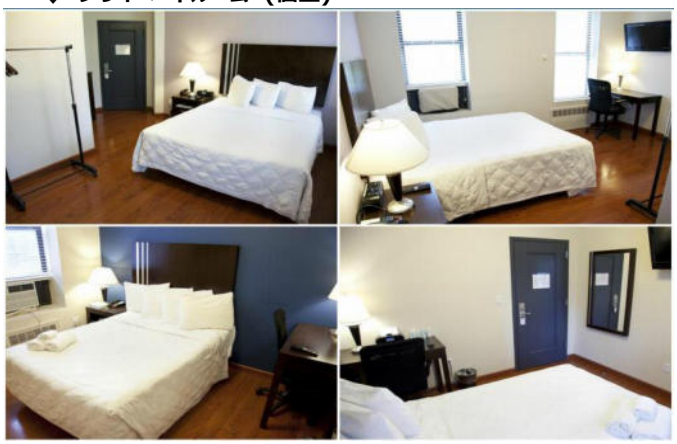

↓ プライベートルーム（二人部屋）

No.3：Union Square Residence【男女寮】

- エリア：　Manhattan/Union Square ユニオンスクエア
- 年齢制限：　無
- 滞在期間：　30日以上、1ヶ月（30日単位）の予約
- 食事：　無。※自炊可能なキッチンがあるお部屋有り。
- お部屋タイプ：　●個室（シングル）
  ●二人部屋（ダブル・友人同士が一緒に到着した場合のみ）
- バス・トイレ：　プライベートバスルーム（シャワーのみ）
- チェックイン＆アウト：　規定無
- 門限：　無
- 保証金（デポジット）：　無
- インターネット：　Wifi
- エレベーター：無

Street View：E 14th Street

光熱費込、プライベートシャワールーム。お部屋にはベッド、デスク、椅子、冷蔵庫、電子レンジ、トースター、コーヒーメーカーが設置されています。
※延泊料金を支払って1ヶ月単位での延長可能。滞在期間中のキャンセルに関しては一切返金がありません。

↓ **改装後のキッチン付きのお部屋**

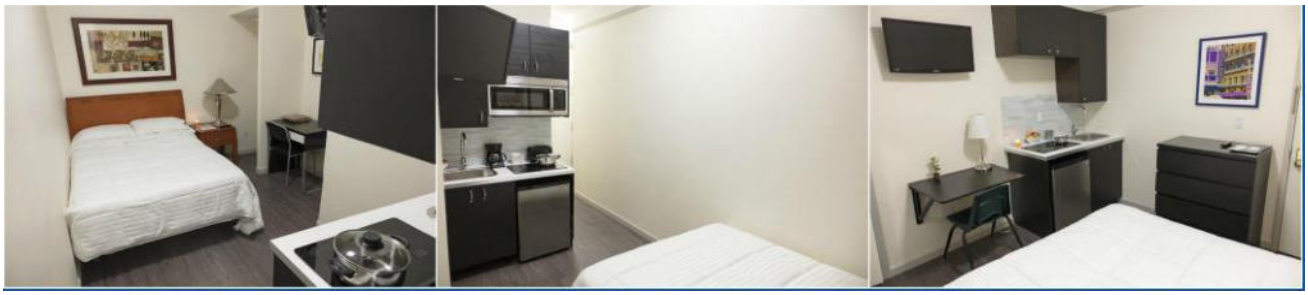

↓ **改装無のお部屋**

No.5：Sacred Heart Residence【女子寮】

マンハッタン内チェルシーエリアのキリスト教シスターが運営する女性専用レジデンス。

- エリア： Manhattan/West 20th Street、チェルシー
- 年齢制限： 18歳～29歳まで ※階段のみの為。30代でも交渉の余地あり
- 滞在期間： 1週間～長期
- 食事： 平日のみ朝晩食事付 ※朝食は希望制。自炊可能なキッチン無し。電子レンジのみ。
- お部屋タイプ： 個室（シングル）・二人部屋（ダブル）・三人部屋（トリプル）
  ※全部屋すべて同料金。窓が無いお部屋もありますが、同料金。個室の事前の指定不可。
- バス・トイレ各階毎の共同利用
- **チェックイン： 平日のみ。アメリカの土日祝日のチェックイン不可。**
- 門限： 月～日 23：25
- インターネット： Wifi
- 4階建て、エレベーター無し。 寮内地下にコインランドリーあり。保証金(デポジット)無し。

※年1回、1月～2月の間に数週間休業になることがあり、この間は滞在できません。事前にご確認下さい。

- 8週間以上滞在(＝長期滞在)の場合、シーツ・枕などの寝具の用意はありませんので、各自ご持参頂くか、NY到着後にご購入下さい。
- 8週間未満滞在(＝短期滞在)の場合、シーツ・枕などの寝具の貸し出しがあり、8日毎にシーツのみ洗濯のサービスがあります。
- 長期・短期滞在ともに、タオルの用意はありませんので、各自ご用意ください。
- 滞在費は、個室・2・3人部屋すべて同額。入寮申請時に個室のリクエストをした場合でも、個室の空きが無い場合には、ダブルまたはトリプルでの予約となり、個室希望者は入寮後に、寮のWaiting Listに名前を載せてもらい、個室の空きを順番待ちするというシステム。個室は非常に人気が高い為、ご出発前の確保はできません。個室をご希望の場合、現地で直接寮担当者にご相談下さい。
- 寮があるチェルシーというエリアは、レストランやカフェ、バー、雑貨屋、クラブなどのあるオシャレ人気のエリア。長期滞在者を優先的に受け入れているが、空室があれば短期利用も可能。

※延泊料金を支払って週単位・日単位での延長可能。

※滞在期間中のキャンセルに関しては一切返金がありません。

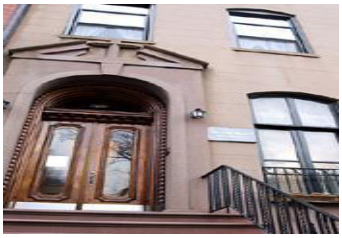

No. 6：Centro Maria Residence【女子寮】

マンハッタンの北部、ブロンクスエリアのキリスト教シスターが運営する女性専用レジデンス。
2020年までマンハッタン・ミッドタウンにありましたが、2022年11月～マンハッタン・ブロンクスに移転、営業を再開致しました。

- エリア： Manhattanの北部、Bronx - Riverdale
- 年齢制限： 18歳～29歳未満 ● 滞在期間： 4週間～最長5年まで
- お食事： 朝食付き 6:30-8:30AM(平日)、8:30-9:30AM(土日祝) ※朝食不要の場合でも、料金は変わりません。
- キッチン： 自炊用のキッチンがありますが、利用可能な時間は、10：00～22：00です。共有の冷蔵庫・電子レンジ、自炊する場合の調理器具、お皿やカップ、ナイフ・フォーク等、キッチン用品は一通り共有キッチンに用意されておりますが、すべてキッチン内の利用に限られます。もし個人のお部屋にマグカップやお皿等を持ち込みたい場合等、個人で利用したいキッチン用品については、必要に応じて各自ご用意ください。
- お部屋タイプ： 個室（シングル）or 2人部屋（ダブル）※ダブル予約で、現地滞在期間中に個室の空きが出た場合、追加料金を寮に直接お支払いいただき、変更可能です。
- バス・トイレ： お部屋ごとに付いています。 ● インターネット： Wifi
- チェックイン＆アウト： 日曜入居、土曜日退去のみ。日曜以外の入居では、1泊$30 x 滞在日数で1週間分の家賃を計算。
- 門限： 日曜～木曜日23：30、金曜・土曜日24：00
- 申請条件： 寮指定の申請書類、パスポートコピー、パスポート添付サイズの顔写真、自己紹介・将来の目標に関するエッセイ(英文)、推薦状2通（親族以外）、COVID-19ワクチン接種証明書の提出必須
- 保証金（デポジット）： 1週間分滞在費 ※退室時にお部屋と家具等の備品に破損及び汚れがない事、お部屋の鍵が寮担当者に適切に返却された場合には、寮から直接保証金が現金で返金されます。
- タオルと寝具(シングルサイズのシーツ)は、各自ご持参頂くか、NY到着後にご購入下さい。ベッドシーツは、現地で購入する前の短期間であれば、寮からシーツをお借りすることは可能です。タオルは必ずご持参下さい。
- 現地滞在期間中に個室の空きが出ればシングルに移ることも可能。個室への変更希望の場合には、入寮後に寮のWaiting Listに申し込み、空室が出るのをお待ち頂きます。 お部屋タイプによって滞在費用が異なる為、滞在中にお部屋タイプを変更し、差額が発生した場合に発生した滞在費の差額は、現地にてレジデンスに直接お支払い頂くことになります。
- 寮のあるBronx Riverdate は、徒歩圏内に地下鉄駅、ショップ、レストラン、公園、病院等もありますので、日常生活に大変便利なエリアです。
- サンクスギビングやクリスマス、ニューイヤーなどにお祝いイベントがあります。

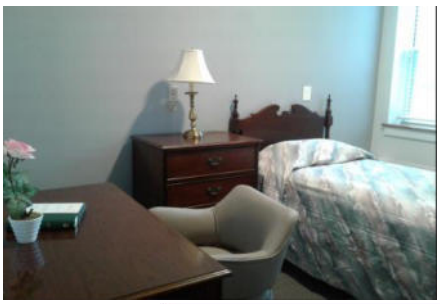
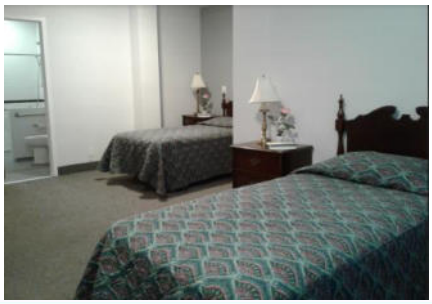

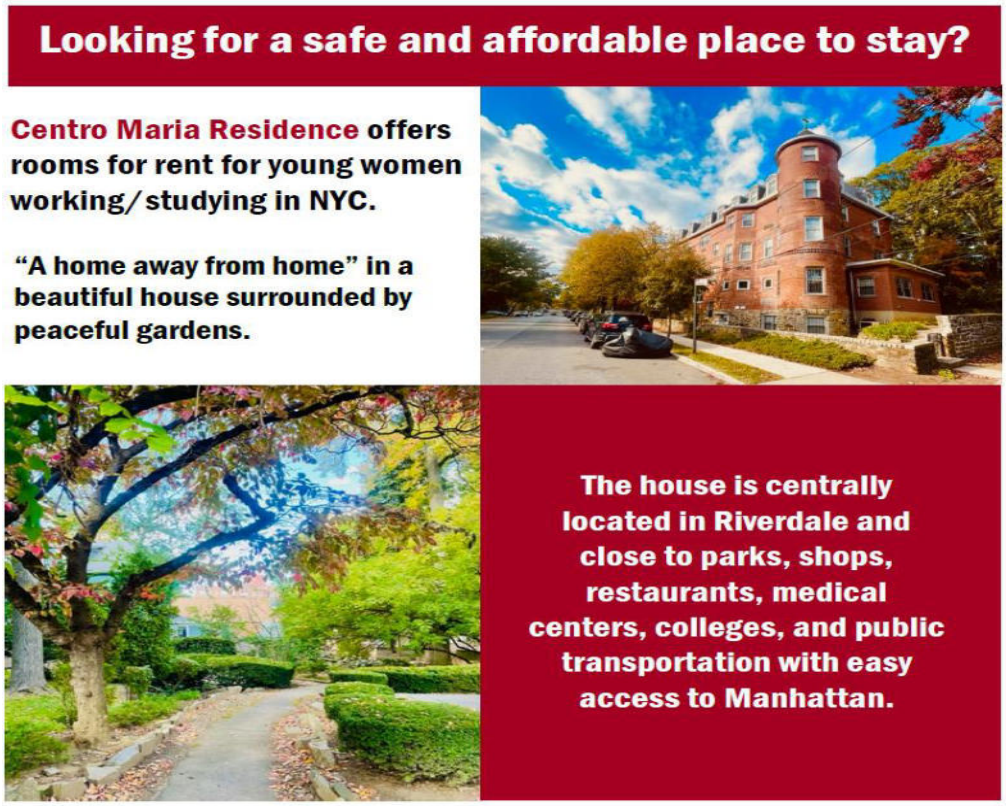

キャリアエクスチェンジののニューヨーク・レジデンス(寮)

[例：ご参考]

レジデンス	92Y De Hirsch	Sacred Heart	Centro Maria
お部屋タイプ	男女寮 個室 30泊	女子寮 1/2/3人部屋 学生 4週間(28泊)	女子寮 個室 学生 4週間(28泊) 朝食付き
4週間 or 30泊滞在費	$2,550	$2,240	$820
登録料 (返金不可)	$250	$55	$100
保証金(退去時返金)	$0	$0	$205
空港送迎：往路片道 JFK	$250	$250	$250
小計US$	$3,050	$2,545	$1,375
①小計 日本円 1$=140	**¥427,000**	**¥356,300**	**¥192,500**

渡航前にかかる費用	**92Y De Hirsch**	**Sacred Heart**	**Centro Maria**
プログラム手配費	¥0	¥0	¥0
インターン手配費(割引/社会人)	¥0	¥0	¥0
滞在手配費 18歳以上	¥55,000	¥55,000	¥55,000
海外通信送金費	¥6,600	¥6,600	¥6,600
ビザ申請サポート	¥0	¥0	¥0
往復航空券（目安）	¥140,000	¥140,000	¥140,000
海外留学生保険料(目安)	¥17,720	¥17,720	¥17,720
② 小計 日本円	**¥219,320**	**¥219,320**	**¥219,320**
③渡航後にかかる費用	**92Y De Hirsch**	**Sacred Heart**	**Centro Maria**
シェアアパート滞在費	$0	$0	$0
現地生活費・交通費等	$850	$700	$800
③ 小計 US$	**$850**	**$700**	**$800**

全体的な留学費用概算は、上記①＋②＋③の合計を目安としてください

【ご注意事項】上記はあくまでも概算です。最新の料金・キャンペーン情報はキャリアエクスチェンジまでお問い合わせください。

まずはご相談！
電話・来社での
無料カウンセリング

→

お見積作成依頼は
お気軽にお申付け
ください。

→

プランが決定したら
留学開始の
3ヶ月前を目安に

株式会社キャリアエクスチェンジ

〒100-6611 東京都千代田区丸の内1-9-2　グラントウキョウサウスタワー11階

Tel:03-6278-8750　Fax: 03-6264-8758　info@career-ex.com