



# **CEBU Blue Ocean Academy**

---

**Nothing Compares**



バギオ

セミスパルタ  
スパルタ



セブ

リゾート



IELTS対策

一般英会話(ESL)  
レベル1~10  
TOEIC

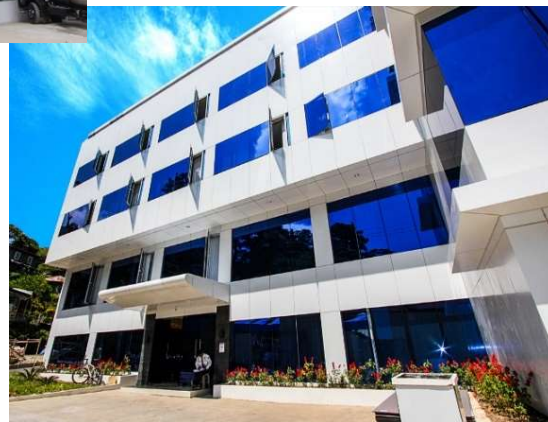

一般英会話&テスト対策  
(ESL)

## Cebu Blue Ocean AcademyのMAP





ロケーション

EGI Hotel and Resort

キャパシティ

180名

クラスルーム

1:1教室、4:1教室、大グループクラス

コース

ESL (ジュニア、初心者、中級者、上級者)  
Business English, Survival English  
Test Modules

ドミトリー

1人部屋・2人部屋・3人部屋



セブ・マクタン空港から車で20分 ※交通状況によっては異なります

徒歩数分圏内にレストラン・マッサージ店など多数

## ● 学校施設



フロントデスク



廊下



グループクラス



ライブラリー



フィットネスジム



カフェ



クリニック



ランドリー

1回につき7Kgまで150ペソ

## ● ドミトリー (EGI HOTEL)



ホテル正面



ホテルロビー



ホテルダイニング



海側

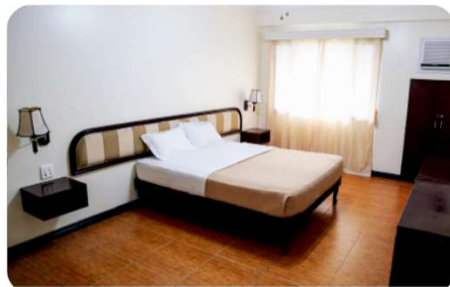

1人部屋



2人部屋

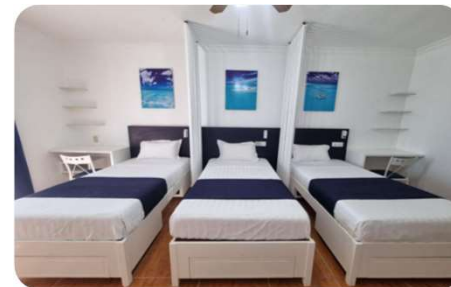

3人部屋

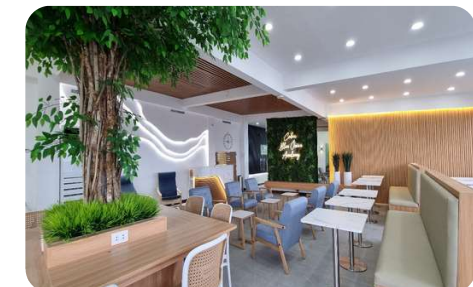

ビジネスラウンジ

※ホテルでの滞在となりますが、タオルやシャンプー、石鹸、ティッシュ等は各自でご用意くださいませ。



## シティービュー

## オーシャンビュー

1人部屋

2人部屋



1人部屋

2人部屋

3人部屋



## ● 周边状况





# | Hotel Pool and Facilities

08:00AM~08:00PMまでホテルに併設されているプールを無料で使用することができます



# | Business lounge

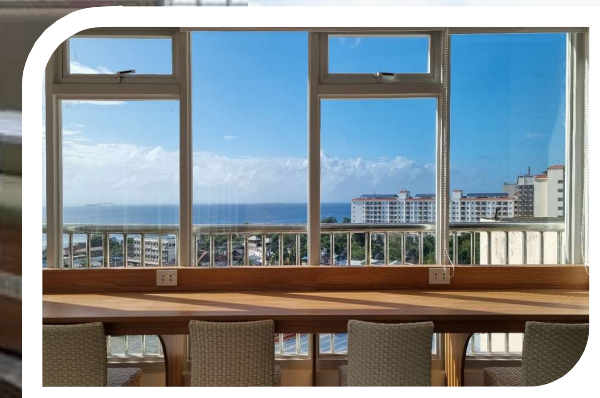

## 利用条件:

- 1) 1人部屋の学生 → 無料でご利用可能
- 2) 2人部屋・3人部屋の学生 → 500ペソ/ 2週間※先着30名様まで

日曜・祝日を除く8:00am~10:00pm  
ZOOM会議室は要予約（日曜祝日も可）





## 一般英会話コース

Light ESL 4

Intensive ESL

Power ESL 5/7

Junior/Parents



## スペシャルコース

Survival ESL

初心者向け ※最大4週間

Business English

上級者向け  
事前インタビューあり



## テスト対策コース

IELTS

TOEIC

# Courses

1:1 コマ

Light ESL	4	0	1日4コマで勉強だけでなく、プライベートの時間もきちんと保持したい方向け
Intensive ESL	5	2	4技能の『話す・聞く・書く・読む』をバランスよく勉強できる1番人気のコース!
Survival ESL	4	2	初級者向けで、2週間に1度のアクティビティで実践英語を習得 ※最大4週間
Power ESL 5	5	0	1:1のみ5コマで、そのうち2コマはESLの科目から自由に選択可能です
Power ESL 7	7	0	1:1のみ7コマで、そのうち2コマはESLの科目から自由に選択可能です
Business English	5	2	中級以上向けのコースで、プレゼンテーションでの発表も行います
TOEIC	5	2	専門のトレーニングを積んだ講師と効果的なスコアアップを目指して学習します
IELTS	5	2	公式テストと同じ4技能を、経験豊かな講師と共に集中的に学習
Junior *小学生・中学生	5	2	小中学生向けで、英語力だけでなく多国籍とのコミュニケーションで自信の向上
Parents	3	0	1クラスをJuniorに振替が可能。

Juniorのグループクラスのみ、4:1ではなく大グループクラスとなります。

## Intensive ESL コース

<p>通常 クラス</p>	<p>7コマ</p>	<ul style="list-style-type: none"> <li>● 1:1 クラス (5 コマ)</li> <li>● 4:1 クラス (2 コマ) 最大でもグループクラスは生徒4名</li> </ul>	
<p>オプション クラス</p>	<p>1コマ</p>	<p>Listening, Vocabulary, Guitar, Zumba ※内容は時期によって異なります。</p>	

オプションクラスは申し込み人数が少ない場合は開講しないこともあります。  
参加費用は1コマ300ペソ / 2週間

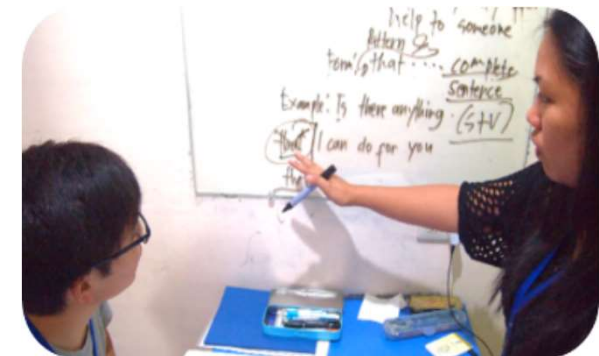

レベル3の一例



# | Daily Schedule

## 月曜～木曜日(45分授業)

07:00～  
08:00

朝食

授業(時間は選べません)

- ①8:00～8:45 ②8:55～9:40  
③9:50～10:35 ④10:45～11:30  
⑤11:40～12:25

11:30～  
13:00

昼食

- ①11:30～12:00 ②12:25～13:00

授業(時間は選べません)

- ⑥12:35～13:20 ⑦13:30～14:15  
⑧14:25～15:10 ⑨15:20～16:05  
⑩16:15～17:00

17:10～  
17:55

オプションクラス

18:00～  
19:00

夕食

19:00～

自習、フリータイム

22:00

点呼

## 金曜日(40分授業)

07:00～  
08:00

朝食

授業(時間は選べません)

- ①8:00～8:40 ②8:50～9:30  
③9:40～10:20 ④10:30～11:10  
⑤11:20～12:00

11:20～  
12:40

昼食

- ①11:20～11:45 ②12:05～12:40

授業(時間は選べません)

- ⑥12:10～12:50 ⑦13:00～13:40  
⑧13:50～14:30 ⑨14:40～15:20  
⑩15:30～16:10

16:20～  
17:00

オプションクラス

18:00～  
19:00

夕食

19:00～

自習、フリータイム

22:00

点呼

# Junior course

## マンツーマン5コマ

・Speaking conversation ・Grammar ・Reading ・Pattern ・English presentation

## グループ2コマ

・Listening ・Discussion

工作や歌、ダンスなど、授業はお子様用にも楽しめるような内容ですので初心者でも安心してご参加いただけます。



## ピークシーズンのみ以下実施(時期はお問い合わせください)

### Booster class(空きコマに設定、自由参加)

2週間ごとに異なるテーマが設定されており、各テーマに関連したアクティビティを行います。

※ピークシーズンはパッケージ料金となります。

料金は決まり次第更新致します。

#### 含まれるもの:

授業料、寮費、SSP、ビザ延長費、テキスト代、ピックアップ、管理費、電気代(8,000ペソ超過分は学生負担)、水道代、食事代(土日含む1日3食)、タオル週5枚、部屋清掃週2回、寝具交換週1回、冷蔵庫、電気コーヒポット、ヘアドライヤー

別途:1名につき登録料10,000円がかかります。



# Class style



1:1 クラス

4:1 クラス



オプションクラス

グループクラスの構成が難しい場合は2コマの4:1クラスを1コマの1:1クラスとして提供となります。



シティツアー



プレゼンテーション【Businessコース】



季節のイベント



卒業式

# | Zumba Fitness Program



# | Cafeteria



平日、週末ともに1日3食提供

# | Why Choose Cebu Blue Ocean?



## 勉強, リラックス, レジャー in CEBU BLUE OCEAN

01



豊富なコースで、  
予算や期間、ニーズに  
合わせて選択可能

02



中規模の学校で、  
講師と生徒の距離感が  
近く、アットホーム

03



アカデミーやドミトリーなど  
36台のCCTVで  
24時間監視

04



ホテルの施設を  
使用でき、快適生活  
毎日リゾート気分!

# Entry Dates 2024/7~2025/6



JUL

13  
27

AUG

10  
24

SEP

7  
21

OCT

5  
19

NOV

2  
16  
30

DEC

14  
28

JAN

11  
25

FEB

8  
22

MAR

8  
22

APR

5  
19

MAY

3  
17  
31

JUN

14  
28

ピックアップ/入寮:土曜日 退寮:土曜日

15:00以降

10:00まで

# Tuition Fee and Accommodation

初回登録料		¥ 10,000	登録料は初回入学時のみです。
授業料	Light ESL 4	¥ 118,000	** 表示価格は4週間の料金です ** 1週間は4週間の40% ** 2週間は4週間の65% ** 3週間は4週間の85% ** 4週間以上は4で割って必要週をかける  ** Junior, ParentsコースはFamilyコースとなります。 ピークシーズンは料金が異なります。  ** 16週間以上のお申し込みで、 長期割引が適用されます。 (プロモーションと併用可能) 16週間：10,000円 20週間：15,000円 24週間：20,000円
	Intensive ESL	¥ 131,000	
	Power ESL5	¥ 126,000	
	Power ESL7	¥ 158,000	
	Survival ESL 【最大4週間】	¥ 142,000	
	Business English	¥ 162,000	
	TOEIC	¥ 142,000	
	IELTS	¥ 156,000	
	Junior(小学生~中学生) ※	¥ 203,000	
	Parent 3H ※	¥ 102,000	
寮費	1人部屋 (オーシャンビュー)	¥ 201,000	**食事 平日、土日、祝日：3食
	1人部屋 (シティビュー)	¥ 175,000	
	2人部屋 (オーシャンビュー)	¥ 148,000	
	2人部屋 (シティビュー)	¥ 122,000	
	3人部屋	¥ 115,000	

# Local Fee

期間	デポジット	管理費	SSP	SSP I-CARD	VISA	ICARD	ピックアップ (土曜日)	テキスト	IDカード	合計
2週間	P2,000	P1,000	P6,800	P4,000	—	—	P1,200	約P1,500	P300	P16,800
4週間	P4,000	P2,000	P6,800	P4,000	—	—	P1,200	約P1,500	P300	P19,800
8週間	P8,000	P4,000	P6,800	P4,000	P4,140	—	P1,200	約P3,000	P300	P31,440
12週間	P12,000	P6,000	P6,800	P4,000	P9,550	P3,500	P1,200	約P4,500	P300	P47,850
16週間	P16,000	P8,000	P6,800	P4,000	P12,990	P3,500	P1,200	約P6,000	P300	P58,790
20週間	P20,000	P10,000	P6,800	P4,000	P16,430	P3,500	P1,200	約P7,500	P300	P69,730
24週間	P24,000	P12,000	P6,800	P4,000	P19,870	P3,500	P1,200	約P9,000	P300	P80,670

実際に使用した水道光熱費やランドリー費用を卒業時にデポジットから清算します。  
 差額は返金、もしくは足りない場合は追加でのお支払いが必要です。VISA代などは移民局が値上げした場合、予告なしに値上げされます。





# **CEBU BLUE OCEAN ACADEMY**

---

## **ACCOMMODATION**

# Single Room (Ocean View)

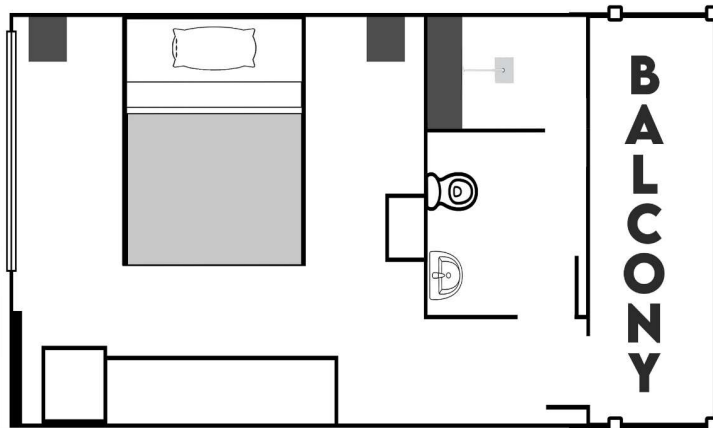

# Single Room (City View)

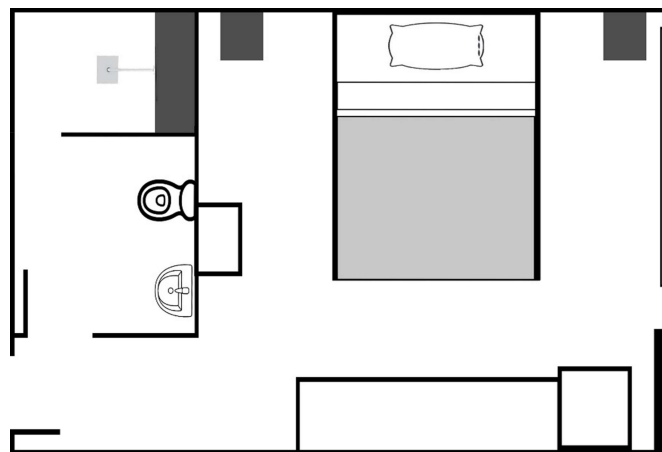

# Twin Room(Ocean View)

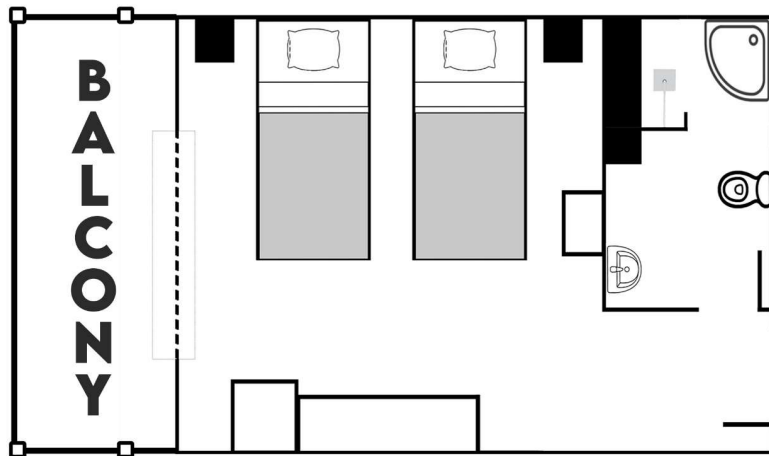

# Twin Room(City View)

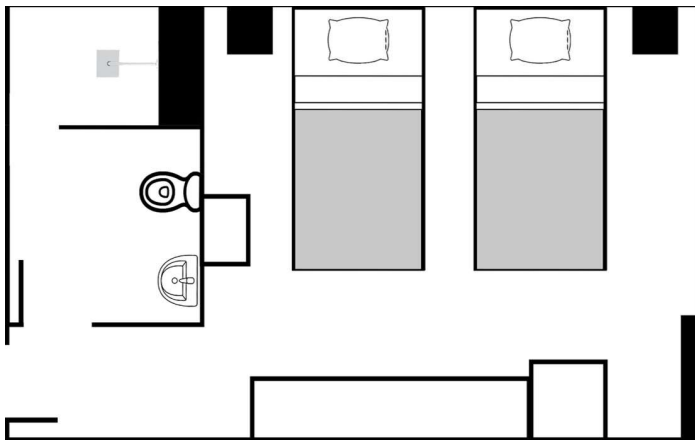

# Triple Room(Ocean View)

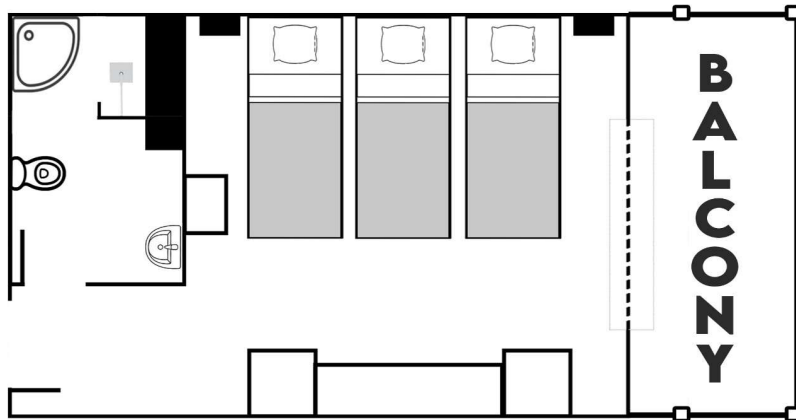
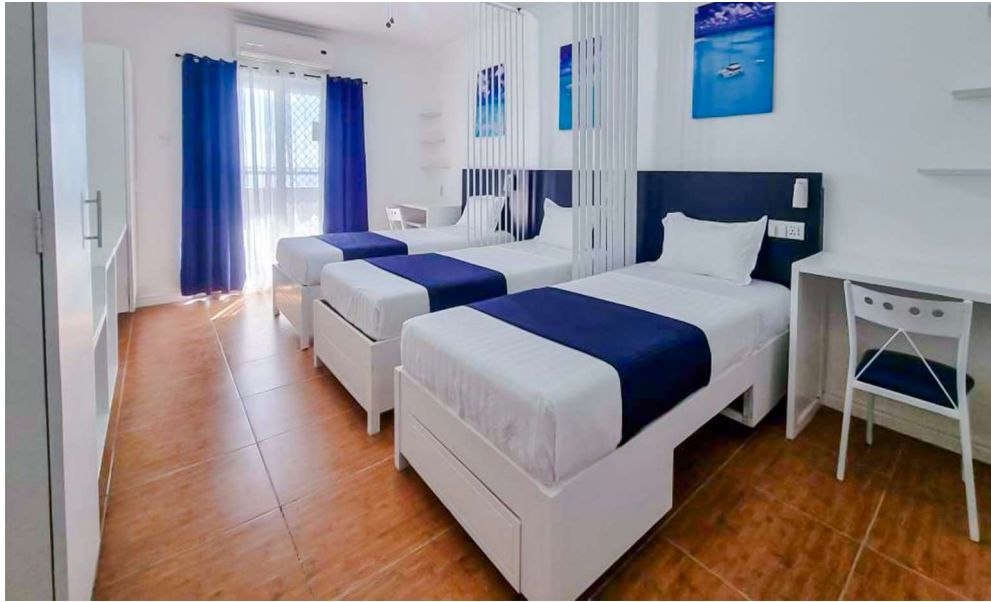

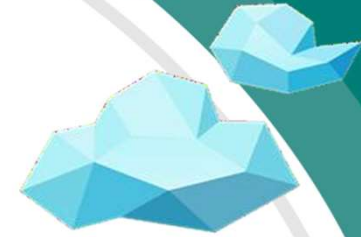

---

**THANK YOU**

**CEBU BLUE OCEAN  
ACADEMY**