カナダ・バンクーバー　2021年

Canadian College

カナディアン カレッジ

英語学習から専門資格取得までのトータル留学

特にホスピタリティコースに定評があるキャリアカレッジ

株式会社キャリアエクスチェンジ　www.career-ex.com

〒100-0006 東京都千代田区有楽町1-12-1新有楽町ビル 11F PPY BW-06

電話：03-6278-8750　FAX:03-6278-8758　E-mail：info@career-ex.com

バンクーバー・カナディアンカレッジ

学費・ビザ・滞在費用	6ヶ月間	6ヶ月＋6ヶ月＝1年間	追記
	インターナショナルビジネス サーティフィケート	ホスピタリティマネジメント Coopインターン付	
学校申込金	$350	$350	
授業料	$8,400	$9,000	
テスト費用	$400	$700	
教材費	$800	$800	
ホームステイ費用	$1,185	$1,185	4週間・個室・3食付
学生ビザ申請費	$235	$235	バイオメトリクス費込み
小計CAN$	**$11,370**	**$12,270**	
①小計　日本円	**¥966,450**	**¥1,042,950**	**レート＄=85**

渡航前にかかる費用	6ヶ月間	6ヶ月＋6ヶ月＝1年間	追記
プログラム手配費	¥0	¥0	
海外通信送金費	¥11,000	¥11,000	税込
滞在先手配費	¥35,000	¥35,000	税込
ビザ申請サポート	¥35,000	¥35,000	税込
往復航空券（目安）	¥100,000	¥100,000	
海外留学生保険料	¥52,440	¥223,120	最安値プラン
②　小計　日本円	**¥233,440**	**¥404,120**	
③渡航後にかかる費用	**6ヶ月間**	**6ヶ月＋6ヶ月＝1年間**	**追記**
シェアアパート滞在費	$3,250	$7,150	目安　月＄650
現地生活・交通費	$3,600	$7,200	目安　月＄600
③　小計　CAN$	**$6,850**	**$14,350**	
全体的な留学費用概算は、上記①＋②＋③の合計を目安としてください			

【ご注意事項】上記はあくまでも概算です。最新の学校料金・キャンペーン情報はキャリアエクスチェンジまでお問い合わせください。

こちらの留学プランに興味がある方は・・・・

まずはご相談！
電話･来社での
無料カウンセリング

→

お見積作成依頼は
お気軽にお申付け
ください。

→

プランが決定したら
留学開始の
3ヶ月前を目安に
当社へお申込ください

株式会社キャリアエクスチェンジ　www.career-ex.com

〒100-0006 東京都千代田区有楽町1-12-1新有楽町ビル 11F PPY BW-06

電話：03-6278-8750　FAX:03-6278-8758　E-mail：info@career-ex.com

Canadian College 専門資格取得プログラム

2年ディプロマ・Co-opプログラム(計1年間のCo-op含む)

- 国際貿易 (FITT資格)
- ホテル&ホスピタリティーマネジメント (AHLEI資格)
- ソーシャルメディア・マーケティング
- プロジェクトマネジメント (PMI受験資格)
- IT (CISCO、CompTIA、Microsoft Serverなど)

1年6ヶ月ディプロマ・Co-opプログラム(計9ヶ月間のCo-op含む)

- ビジネスマネジメント

1年サーティフィケート・Co-opプログラム(計6ヶ月間のCo-op含む)

- ビジネスマネジメント
- 国際貿易(FITT資格)
- ホテル&ホスピタリティーマネジメント (AHLEI資格)

1年ディプロマ・プログラム

- ソーシャルメディア・マーケティング
- IT(CISCO、CompTIA、Microsoft Serverなど)

9ヶ月ディプロマ・プログラム

- ビジネス基礎

6ヶ月ディプロマ・プログラム

- 国際貿易 (FITT資格)

6ヶ月サーティフィケート・プログラム

- 国際ビジネス(ビジネス+国際貿易、FITT資格)

3ヶ月サーティフィケート・プログラム

- ビジネスアドミニストレーション
- 国際貿易(FITT資格)
- ホテルマネジメント (AHLEI資格)
- ホスピタリティー・セールス&マーケティング (AHLEI資格)

More Information

www.canadiancollege.com

DLI: 019352621432

【コース開始日】2021年1月4日、4月5日、7月5日、10月4日

【コース期間】12週間/学期

【英語レベル】CCELレベル125/130、IELTS 5.0/5.5(プログラムにより異なる)、Canadian College入学テストに合格

各プログラムの詳細につきましては、www.canadiancollege.com をご参照ください

ホスピタリティーマネジメントCO-OPディプロマ

このプログラムは、ホスピタリティー業界でのキャリアを目指される方にピッタリなプログラムです。ホスピタリティー業界での業務において求められるスキルを身に着けます。12ヶ月のCo-opが含まれており、カナダでの就労経験を積んでいただくことも可能です。

AHLEI
AMERICAN HOTEL & LODGING EDUCATIONAL INSTITUTE

取得可能な修了証・資格

- Canadian College 修了証
- AHLEI Hospitality Management Diploma
- AHLEI Rooms Division Certificate, Hospitality Marketing & Sales Certificate, Hospitality Operation Certificate, Hospitality Fundamentals Certificate

プログラム期間：104週間(2000時間／24ヶ月)

2021年入学日：1月4日、4月5日、7月5日、10月4日

合計12ヶ月のCo-op(就労体験)

プログラムの流れ

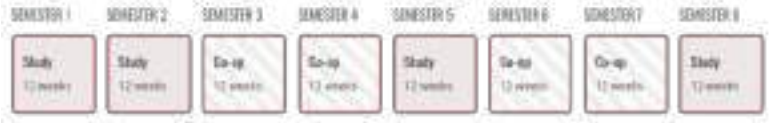

入学条件

- ✓ 高等学校修了
- ✓ 下記、いずれかの英語力条件を充たしていること

  IELTS5.0(各セクション4.5以上), TOEFL iBT45, CAEL40, Canadian Collegeオンラインテスト合格, 姉妹校の語学学校CCELにて、レベル125 到達

必修科目

- COMM 140 - Communications
- HOSP 103 - Hospitality Today An introduction
- HOSP 241 - Food and Beverage Management
- HOSP 250 - Supervision in the Hosp. Industry
- HOSP 333 - Managing Office Operations
- HOSP 338 - Housekeeping Management
- HOSP 261 - Basic Hotel Accounting
- HOSP 281 - Facility Management
- HOSP 346 - Managing Beverage Service
- HOSP 349 - Managing Service in Food and Beverage Operations
- HOSP 357 - Managing Hospitality HR
- HOSP 374 - Revenue Management
- HOSP 387 - Security & Loss Management
- HOSP 464 - Planning & Control
- HOSP 468 - Managing Technology
- HOSP 472 - Hospitality Sales & Marketing
- HOSP 478 - Convention Management

下記の科目より、3科目

- COMM 502 - Speaking and Presenting
- SMM100 Introduction to Digital Marketing
- SMM 120 - Social Media Marketing
- SMM 150 - Digital Analytics
- COMP 150 - Business Computers 1
- COMP 151 - Business Computers 2

Canadian College のホスピタリティーマネジメントプログラムでは、
ホスピタリティー業界の昨今の情勢、食品の品質管理、従業員のトレーニングや評価方法、
ホテルのフロントでの業務、収益の管理、ホスピタリティー業界におけるマーケティングなど、
ホテル業界や飲食業界で活躍する上で必要な知識やスキルが満遍なくカバーされています。
また、AHLEI (American Hotel & Educational Institute)認定のプログラムとなり、
Canadian Collegeの修了証に加えて、AHLEI公式試験に合格後は、AHLEIからの資格も取得いただくことが可能です。
<詳細ウェブページ>https://canadiancollege.com/jp/hospitality-management-diploma-coop

こんな方にピッタリ！

- ホテルや飲食業界で働きたい！
- カフェやレストランを経営したい！
- イベント運営や企画に興味がある
- リゾートマネジメントに興味がある
- 接客業に興味がある

主なCo-op先

- ホテル
- ツアーガイド会社
- レストラン
- カフェ　など

Canadian College Co-opサポート

アドバイザーによる就職相談を含む、定期的な個別指導やワークショップの提供

- 効果的な就職活動の進め方
- 効果的な履歴書・カバーレターの書き方
- 面接準備
- 求人やジョブフェアの案内

CAPILANO UNIVERSITY

プログラム修了後、Capilano UniversityのBachelor of Tourism Management Degreeへ60クレジットの移行が可能！！

注）ご入学には、規定英語レベルを充たす必要があります。

ホスピタリティーマネジメントCO-OPサーティフィケート

このプログラムは、ホスピタリティー業界でのキャリアを目指される方にピッタリなプログラムです。ホスピタリティー業界での業務において求められるスキルを身に着けます。6ヶ月のCo-opが含まれており、カナダでの就労経験を積んでいただくことも可能です。

AHLEI
AMERICAN HOTEL & LODGING EDUCATIONAL INSTITUTE

取得可能な修了証・資格

- Canadian College 修了証
- AHLEI: Rooms Division Certificateと
  AHLEI: Hospitality Marketing & Sales Certificateの両方、もしくは、いずれか

プログラム期間：52週間(1000時間／12ヶ月)

6ヶ月のCo-op(就労体験)

2021年入学日： 1月4日、4月5日、7月5日、10月4日

プログラムの流れ

入学条件

- ✓ 高等学校修了
- ✓ 下記、いずれかの英語力条件を充たしていること

  IELTS5.0(各セクション4.5以上), TOEFL iBT45, CAEL40, Canadian Collegeオンラインテスト合格, 姉妹校の語学学校CCELにて、レベル125 到達

必修科目

- COMM 140 - Communications
- HOSP 103 Hospitality Today - An introduction
- HOSP 241 - Food and Beverage Management
- HOSP 250 - Supervision in the Hospitality Industry
- HOSP 333 - Managing Front Office Operations
- HOSP 338 - Housekeeping Management

下記の科目より、4科目

- HOSP 261 Basic Hotel Accounting
- HOSP 281 - Facility Management
- HOSP 346 - Managing Beverage Service
- HOSP 349 Managing Service in Food and Beverage Operations
- HOSP 357 - Managing Hospitality HR
- HOSP 374 - Revenue Management
- HOSP 387 Security and Loss Prevention Management
- HOSP 464 Planning & Control for Food & Beverage Operations
- HOSP 468 - Managing Technology in the Hospitality Industry
- HOSP 472 - Hospitality Sales & Marketing
- HOSP 478 - Convention Management

Canadian College のホスピタリティーマネジメントプログラムでは、
ホスピタリティー業界の昨今の情勢、食品の品質管理、従業員のトレーニングや評価方法、
ホテルのフロントでの業務、収益の管理、ホスピタリティー業界におけるマーケティングなど、
ホテル業界や飲食業界で活躍する上で必要な知識やスキルが満遍なくカバーされています。
また、AHLEI (American Hotel & Lodging Educational Institute)認定のプログラムとなり、Canadian Collegeの修了証に加えて、AHLEI公式試験に合格後は、AHLEIからの資格も取得いただくことが可能です。
<詳細ウェブページ>https://canadiancollege.com/jp/hospitality-management-certificate

こんな方にピッタリ！

- ホテルや飲食業界で働きたい！
- カフェやレストランを経営したい！
- イベント運営や企画に興味がある
- リゾートマネジメントに興味がある
- 接客業に興味がある

主なCo-op先

- ホテル
- ツアーガイド会社
- レストラン
- カフェ　など

Canadian College Co-opサポート

アドバイザーによる就職相談を含む、定期的な個別指導やワークショップの提供

- 効果的な就職活動の進め方
- 効果的な履歴書・カバーレターの書き方
- 面接準備
- 求人やジョブフェアの案内

ビジネスマネジメントCO-OPディプロマ

このプログラムでは、ビジネスマネジメントの基礎的な知識から、応用的なスキルまで
身に着けることができます。9ヶ月のCo-opが含まれており、
カナダでの就労経験を積んでいただくことも可能です。

学べる内容

- ✓ マーケティング
- ✓ 生産管理・商品管理
- ✓ 人事
- ✓ 経理
- ✓ ビジネスコミュニケーション　など

プログラム期間：78週間(1500時間／18ヶ月)

2021年入学日：1月4日、4月5日、7月5日、10月4日

★ 9ヶ月のCo-op(就労体験)

プログラムの流れ

入学条件

- ✓ 高等学校修了
- ✓ 下記、いずれかの英語力条件を充たしていること
  IELTS5.5(各セクション5.0以上), TOEFL iBT46-59
  CAEL45, Canadian Collegeオンラインテスト合格
  姉妹校の語学学校CCELにて、レベル130 到達

必修科目

- ACCT 101 - Accounting 1
- ACCT 102 - Accounting 2
- BUS 100 - Business Math
- BUS 105 - Small Business
- BUS 130 - Operations Management 1
- BUS 131 - Operations Management 2
- BUS 141 - Marketing 1
- BUS 142 - Marketing 2
- BUS 230 - Human Resource Management 1
- BUS 231 - Human Resource Management 2
- BUS 501 - Business Law
- ECON 120 - Economics
- COMM 140 - Communications

下記の科目より、2科目

- ECOM 125 - e-Commerce 1
- ECOM 126 - e-Commerce 2
- COMM 502 - Speaking and Presenting
- PROJ 405 - PM Fundamentals
- SMM100 - Introduction to Digital Marketing
- COMP 150 - Business Computers 1
- COMP 151 - Business Computers 2

Canadian College のビジネスマネジメントプログラムでは、
マーケティング、生産管理・商品管理、人事、経理、ビジネスコミュニケーションなど、
ビジネスシーンにおいて必要な、あらゆるスキルを身に着けていただけます。
将来のキャリアアップに繋げていただくことが可能です！
＜詳細ウェブページ＞ https://canadiancollege.com/jp/business-management-diploma-coop

こんな方にピッタリ！

- バランスの取れたビジネススキルを身に着け、キャリアアップにつなげたい！
- どんな業界にも活かせる、柔軟なスキルを身に着けたい！
- マーケティングやビジネスコンサルティングに興味がある
- メーカー、小売業、証券会社、銀行などで働きたい！

主なCo-op先

- 不動産会社
- 旅行代理店
- 金融機関
- マーケティング会社
- 食品卸会社　など

Canadian College Co-opサポート

アドバイザーによる就職相談を含む、定期的な個別指導やワークショップの提供

- 効果的な就職活動の進め方
- 効果的な履歴書・カバーレターの書き方
- 面接準備
- 求人やジョブフェアの案内

ビジネスマネジメントCO-OPサーティフィケート

このプログラムでは、ビジネスマネジメントの基礎的な知識を身に着けることができます。
6ヶ月のCo-opが含まれており、カナダでの就労経験を積んでいただくことも可能です。

学べる内容

- ✓ マーケティング
- ✓ 生産管理・商品管理
- ✓ 人事
- ✓ 経理
- ✓ ビジネスコミュニケーション　など

プログラム期間：52週間(1000時間／12ヶ月)

2021年入学日：1月4日、4月5日、7月5日、10月4日

★ 6ヶ月のCo-op(就労体験)

プログラムの流れ

入学条件

- ✓ 高等学校修了
- ✓ 下記、いずれかの英語力条件を充たしていること

  IELTS5.0(各セクション4.5以上), TOEFL iBT45, CAEL40, Canadian Collegeオンラインテスト合格, 姉妹校の語学学校CCELにて、レベル125 到達

必修科目

- ACCT 101 - Accounting 1
- BUS 100 - Business Math
- BUS 130 - Operations Management 1
- BUS141 Marketing 1
- BUS 230 - Human Resource Management 1
- BUS 501 - Business Law
- ECON 120 - Economics
- COMM 140 - Communications

下記の科目より、2科目

- ECOM 125 - e-Commerce 1
- COMM 502 - Speaking and Presenting
- COMP 150 - Business Computers 1
- COMP 151 - Business Computers 2

Canadian College のビジネスマネジメントプログラムでは、
マーケティング、生産管理・商品管理、人事、経理、ビジネスコミュニケーションなど、
ビジネスシーンにおいて必要な、あらゆるスキルを身に着けていただけます。
将来のキャリアアップに繋げていただくことが可能です！
＜詳細ウェブページ＞ https://canadiancollege.com/jp/business-english-certificate

こんな方にピッタリ！

- バランスの取れたビジネススキルを身に着け、キャリアアップにつなげたい！
- どんな業界にも活かせる、柔軟なスキルを身に着けたい！
- マーケティングやビジネスコンサルティングに興味がある
- メーカー、小売業、証券会社、銀行などで働きたい！

Canadian College Co-opサポート

アドバイザーによる就職相談を含む、定期的な個別指導やワークショップの提供

- 効果的な就職活動の進め方
- 効果的な履歴書・カバーレターの書き方
- 面接準備
- 求人やジョブフェアの案内

主なCo-op先

- 不動産会社
- 旅行代理店
- 金融機関
- マーケティング会社
- 食品卸会社　など

国際貿易CO-OPサーティフィケート

このプログラムは、国際貿易業界でのキャリアを目指される方にピッタリなプログラムです。国際貿易業界での業務において求められるスキルを身に着けます。6ヶ月のCo-opが含まれており、カナダでの就労経験を積んでいただくことも可能です。

取得可能な修了証・資格

- Canadian College 修了証
- FITT サーティフィケート

FITT (Forum for International Trade Training)とは?
→国際貿易に関するトレーニングを提供している
NPO団体で、FITTが指定する6科目の内、
すべての科目の公式試験に合格すると「FITTディプロマ」、
半分の3科目の公式試験に合格すると
「FITTサーティフィケート」を取得いただけます。

プログラム期間:52週間(1000時間／12ヶ月)

6ヶ月のCo-op(就労体験)

2021年入学日: 1月4日、4月5日、7月5日、10月4日

プログラムの流れ

入学条件

- ✓ 高等学校修了
- ✓ 下記、いずれかの英語力条件を充たしていること

  IELTS5.0(各セクション4.5以上), TOEFL iBT45, CAEL40, Canadian Collegeオンラインテスト合格, 姉妹校の語学学校CCELにて、レベル125 到達

必修科目

- ACCT 101 - Accounting 1
- BUS 100 - Business Math
- BUS 130 - Operations Management 1
- BUS141 Marketing 1
- BUS 501 Business Law
- COMM 140 - Communications
- COMM 210 - Intercultural communication
- FITT 275 - Feasibility of International Trade

下記の科目より、2科目

- FITT 205 - Products and Services for a Global Market
- FITT 220 - International Trade Finance
- FITT 260 - International Sales Marketing
- FITT 265 - International Market Entry Stategies
- FITT 270 - Global Value Chain
- COMP 150 - Business Computers 1

Canadian Collegeの国際貿易プログラムでは、国際物流、新規マーケットへの参入戦略、国際市場調査並びに分析、国際マーケティングなど、国際貿易業界の様々な側面を網羅しております。また、FITT (Forum for International Trade Training)認定のプログラムとなり、Canadian Collegeの修了証に加えて、FITT公式試験に合格後は、FITTからの資格も取得いただくことが可能です。
＜詳細ウェブページ＞https://canadiancollege.com/jp/trade-english-certificate

こんな方にピッタリ！

- 将来、国際市場で活躍したい！
- 海外企業との取引に関わっていきたい！
- 海上・航空貨物業者、通関業者になりたい！
- 輸出入ビジネスに興味がある
- 商社、物流会社へ就職したい！
- 国際資格を取得したい！

主なCo-op先

- 食品輸出入会社（香辛料、製菓など）
- 医療機器輸出入会社（コンタクトレンズ、その他医療機器など）
- 海上・貨物航空会社　など

Canadian College Co-opサポート

アドバイザーによる就職相談を含む、定期的な個別指導やワークショップの提供

- 効果的な就職活動の進め方
- 効果的な履歴書・カバーレターの書き方
- 面接準備
- 求人やジョブフェアの案内

国際貿易CO-OPディプロマ

このプログラムは、国際貿易業界でのキャリアを目指される方にピッタリなプログラムです。国際貿易業界での業務において求められるスキルを身に着けます。合計12ヶ月のCo-opが含まれており、カナダでの就労経験を積んでいただくことも可能です。

取得可能な修了証・資格

- Canadian College 修了証
- FITT ディプロマ

FITT (Forum for International Trade Training)とは?
→国際貿易に関するトレーニングを提供している
NPO団体で、FITTが指定する6科目の内、
すべての科目の公式試験に合格すると「FITTディプロマ」、
半分の3科目の公式試験に合格すると
「FITTサーティフィケート」を取得いただけます。

プログラム期間：104週間(2000時間／24ヶ月)

合計12ヶ月のCo-op(就労体験)

★ 2021年入学日： 1月4日、4月5日、7月5日、10月4日

プログラムの流れ

入学条件

- ✓ 高等学校修了
- ✓ 下記、いずれかの英語力条件を充たしていること

  IELTS5.5(各セクション5.0以上), TOEFL iBT46-59, CAEL45, Canadian Collegeオンラインテスト合格, 姉妹校の語学学校CCELにて、レベル130 到達

必修科目

- ACCT 101 - Accounting 1
- ACCT 102 - Accounting 2
- BUS 100 - Business Math
- BUS 130 - Operations Management 1
- BUS 131 - Operations Management 2
- BUS141 - Marketing 1
- COMM 140 - Communications
- COMM 210 - Intercultural communication
- FITT 205 - Products and Services for a Global Market
- FITT 220 - International Trade Finance
- FITT 260 - International Sales Marketing
- FITT 265 - International Market Entry Stategies
- FITT 270 - Global Value Chain
- FITT 275 - Feasibility of International Trade

下記の科目より、6科目

- BUS 105 - Small Business
- BUS 142 - Marketing 2
- BUS 230/231 - Human Resource Management
- BUS 501 - Business Law
- ECON 120 - Economics
- ECOM 125/126 - e-Commerce
- COMM 502 - Speaking and Presenting
- SMM100 Introduction to Digital Marketing
- COMP 150/151 - Business Computers

Canadian Collegeの国際貿易プログラムでは、国際物流、新規マーケットへの参入戦略、国際市場調査並びに分析、国際マーケティングなど、国際貿易業界の様々な側面を網羅しております。また、FITT (Forum for International Trade Training)認定のプログラムとなり、Canadian Collegeの修了証に加えて、FITT公式試験に合格後は、FITTからの資格も取得いただくことが可能です。
＜詳細ウェブページ＞https://canadiancollege.com/jp/international-trade-diploma-coop

こんな方にピッタリ！

- 将来、国際市場で活躍したい！
- 海外企業との取引に関わっていきたい！
- 海上・航空貨物業者、通関業者になりたい！
- 輸出入ビジネスに興味がある
- 商社、物流会社へ就職したい！
- 国際資格を取得したい！

主なCo-op先

- 食品輸出入会社（香辛料、製菓など）
- 医療機器輸出入会社（コンタクトレンズ、その他医療機器など）
- 海上・貨物航空会社　など

Canadian College Co-opサポート

アドバイザーによる就職相談を含む、定期的な個別指導やワークショップの提供

- 効果的な就職活動の進め方
- 効果的な履歴書・カバーレターの書き方
- 面接準備
- 求人やジョブフェアの案内

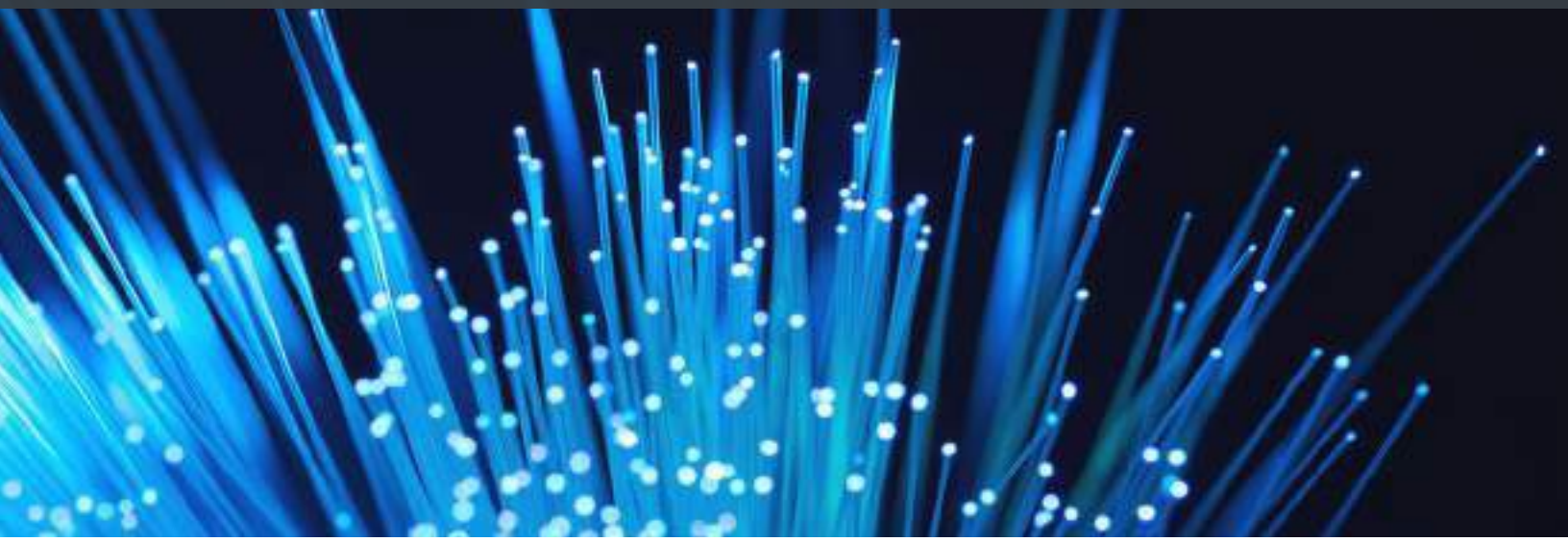

IT CO-OP ディプロマ

このプログラムは、IT業界において、キャリアを目指される方にピッタリなプログラムです。IT業界で必須の技術や、世界のIT業界でも広く認知されている企業、団体が提供するスキルを身に着けて、活躍の場を広げましょう。合計12ヶ月のCo-opが含まれており、カナダでの就労経験を積んでいただくことも可能です。

学べる内容

- Cisco CCNA certificateの内容
- Red hat system administrator certificateの内容
- Preparation for Comptia A+ Fundamentals certificateの内容
- Microsoft server 2016 creditの内容

注）上記Certificate公式試験の受験は任意となり、プログラムには含まれておりません。

プログラム期間：104週間(2000時間／24ヶ月)

合計12ヶ月のCo-op(就労体験)

2021年入学日：1月4日、4月5日、7月5日、10月4日

プログラムの流れ

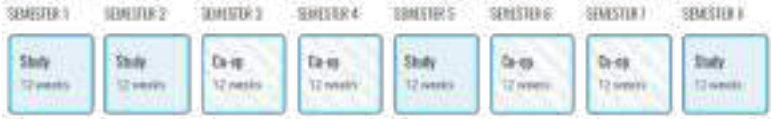

入学条件

- ✓ 高等学校修了
- ✓ 下記、いずれかの英語力条件を充たしていること

  IELTS5.5(各セクション5.0以上), TOEFL iBT46-59, CAEL45, Canadian Collegeオンラインテスト合格, 姉妹校の語学学校CCELにて、レベル130 到達

必修科目

- BUS 105 - Small Business
- BUS 130 - Operations Management 1
- BUS 131 - Operations Management 2
- ECOM 125 - e-Commerce 1
- ECOM 126 - e-Commerce 2
- COMM 140 - Communications
- COMM 502 - Speaking and Presenting
- PROJ 405 - PM Fundamentals
- COMP 461 - Linux System Administrator
- PROJ 420 - PM Risk Management
- COMP 430 - Comptia A+ Essentials Global Entrepreneurship
- COMP 431 - Comptia A+ 220-602
- COMP 440 - Cisco ICND1
- COMP 441 - Cisco ICND2
- COMP 450 - Managing and Maintaining MS Server 2008
- COMP 460 - Linux Fundamentals

下記の科目より、4科目

- SMM100 - Introduction to Digital Marketing
- SMM 120 - Social Media Marketing
- SMM 220 - Mobile Marketing
- SMM 300 - Social Media Campaign
- SMM 150 - Digital Analytics
- SMM 320 - Social Media Business Simulator
- SMM 250 - Media Planning Essentials
- COMP 110 - Photoshop

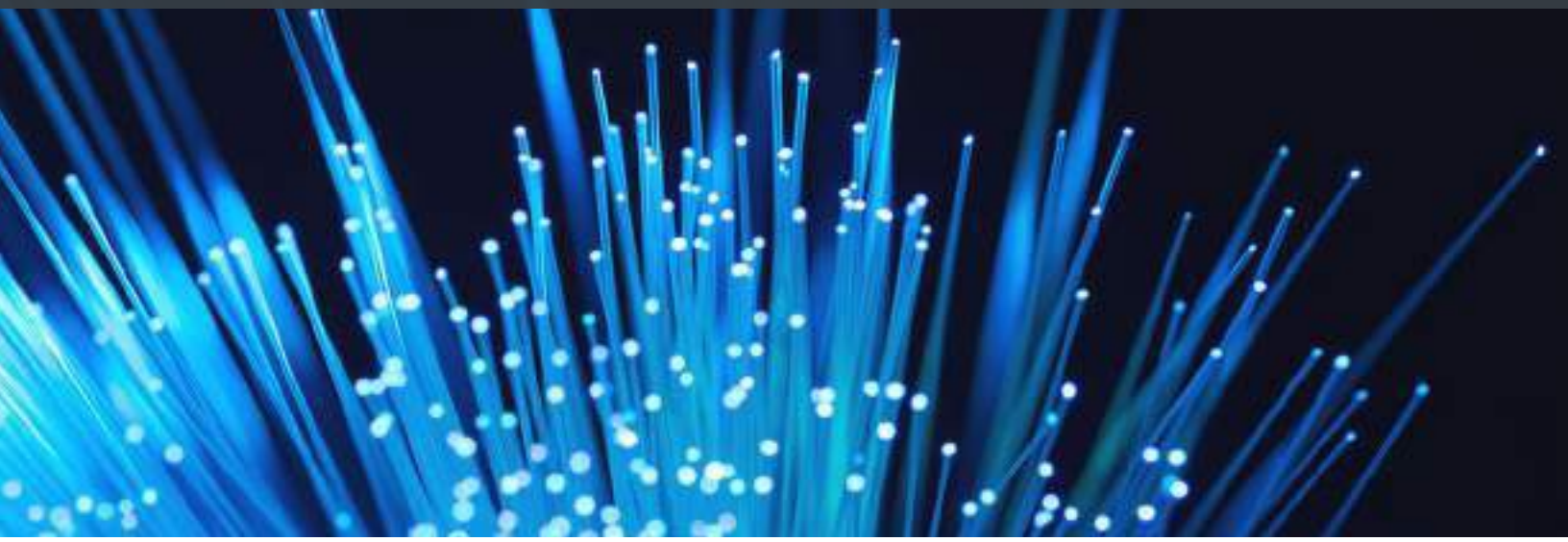

Canadian College のITプログラムでは、ネットワーク、セキュリティー、
トラブルシューティング、OS(オペレーティングシステム)などのスキルを身に着けていただけます。
Cisco、RedHat、CompTIAなど、世界のIT業界でも広く認知されている企業、団体が
提供するスキルを身に着けて、活躍の場を広げてみませんか?
<詳細ウェブページ>https://canadiancollege.com/jp/information-technology-program

こんなキャリアを目指される方に!

- ITエンジニア
- サーバーエンジニア
- インフラエンジニア
- ネットワーク構築、管理
- テクニカルサポート など

主なCo-op先

- eコマースソリューション企業
- クラウドサービスプロバイダー　など

Canadian College Co-opサポート

アドバイザーによる就職相談を含む、定期的な個別指導やワークショップの提供

- 効果的な就職活動の進め方
- 効果的な履歴書・カバーレターの書き方
- 面接準備
- 求人やジョブフェアの案内

プロジェクトマネジメントCO-OPディプロマ

このプログラムは、プロジェクトマネジメントの分野において
キャリアを目指される方にピッタリなプログラムです。
プロジェクト管理の一連の流れや、業務において必要なスキルを
身に着けます。合計12ヶ月のCo-opが含まれており、カナダでの就労経験を
積んでいただくことも可能です。

取得可能な修了証・資格

- Canadian College 修了証 また、本プログラムを修了いただくと、下記、PMI (Project Management Institute) の 資格試験の受験条件を充たしていただくことが 可能です。
- Certified Associate in Project Management (CAPM) 受験条件
- Project Management Professional (PMP) 受験条件

プログラム期間：104週間(2000時間／24ヶ月)

合計12ヶ月のCo-op(就労体験)

2021年入学日： 1月4日、4月5日、7月5日、10月4日

プログラムの流れ

入学条件

- ✓ 高等学校修了
- ✓ 下記、いずれかの英語力条件を充たしていること

  IELTS5.5(各セクション5.0以上), TOEFL iBT46-59, CAEL45, Canadian Collegeオンラインテスト合格, 姉妹校の語学学校CCELにて、レベル130 到達

必修科目

- ACCT 101 - Accounting 1
- ACCT 102 - Accounting 2
- BUS 100 - Business Math
- BUS 105 - Small Business
- BUS 130 - Operations Management 1
- BUS 131 - Operations Management 2
- BUS141 Marketing 1
- BUS 230 - Human Resource Management 1
- BUS 231 - Human Resource Management 2
- ECON 120 - Economics
- COMM 140 - Communications
- PROJ 405 - PM Fundamentals
- PROJ 410 - PM Budgets & Scheduling
- PROJ 415 - PM Leadership
- PROJ 420 - PM Risk Management

下記の科目より、5科目

- BUS 142 - Marketing 2
- BUS 501 - Business Law
- SMM100 Introduction to Digital Marketing
- COMP 150 - Business Computers 1
- COMP 151 - Business Computers 2
- COMM 502 - Speaking and Presenting

Canadian College のプロジェクトマネジメントプログラムでは、
プロジェクトの企画・立案から、進捗状況の管理、プロジェクト完了後の結果分析まで、
プロジェクト管理について、一連の流れを学んでいただけます。
また、プロジェクトの進行にあたり必要な、スケジュール管理や予算管理、
リスク分析やリスクマネジメントをについても学んでいただけます。
<詳細ウェブページ>https://canadiancollege.com/jp/project-management-diploma-coop

こんなキャリアを目指される方に！

- イベント企画
- システム開発
- コンサルティング業
- 建築業　など

主なCo-op先

- システム開発会社
- 製菓会社　など

Canadian College Co-opサポート

アドバイザーによる就職相談を含む、定期的な個別指導やワークショップの提供

- 効果的な就職活動の進め方
- 効果的な履歴書・カバーレターの書き方
- 面接準備
- 求人やジョブフェアの案内

ソーシャルメディアマーケティングCO-OPディプロマ

このプログラムは、ソーシャルメディアマーケティングの分野での
キャリアを目指される方にピッタリなプログラムです。
ソーシャルメディアを駆使したマーケティング戦略を身に着けることができます。
合計12ヶ月のCo-opが含まれており、カナダでの就労経験を積んでいただくことも
可能です。

学べる内容

- ソーシャルメディアを活用した顧客獲得、管理方法
- ソーシャルメディアを活用したイメージ戦略
- ソーシャルメディアを利用した市場分析　など

プログラム期間：104週間(2000時間／24ヶ月)

12ヶ月のCo-op(就労体験)

2021年入学日：1月4日、4月5日、7月5日、10月4日

プログラムの流れ

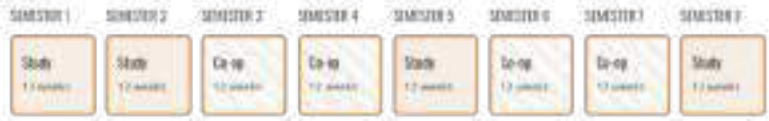

入学条件

- 高等学校修了
- 下記、いずれかの英語力条件を充たしていること

  IELTS5.5(各セクション5.0以上), TOEFL iBT46-59,
  CAEL45, Canadian Collegeオンラインテスト合格,
  姉妹校の語学学校CCELにて、レベル130 到達

必修科目

- BUS 130 - Operations Management 1
- BUS141 Marketing 1
- BUS 142 - Marketing 2
- BUS 501 - Business Law
- ECOM 125 - e-Commerce 1
- ECOM 126 - e-Commerce 2
- COMM 140 - Communications
- PROJ 405 - PM Fundamentals
- SMM100 Introduction to Digital Marketing
- SMM 120 - Social Media Marketing
- SMM 220 - Mobile Marketing
- SMM 300 - Social Media Campaign
- SMM 150 - Digital Analytics
- SMM 320 - Social Media Business Simulator
- SMM 250 - Media Planning Essentials
- COMP 110 - Photoshop

下記の科目より、4科目

- ACCT 101/102 - Accounting
- BUS 105 - Small Business
- BUS 131 - Operations Management 2
- ECON 120 - Economics
- COMM 502 - Speaking and Presenting
- PROJ 410 - PM Budgets & Scheduling
- PROJ 415 - PM Leadership
- PROJ 420 - PM Risk Management
- COMP 150/151 - Business Computers

普段、私たちがよく目にしているInstagramやTwitter、Facebookなどのソーシャルメディアは、「マーケティング」に深く関わっています。
ソーシャルメディアを活用した市場分析により、顧客層（年齢、性別、趣味嗜好など）をターゲティングすることで、より効果的な商品を売り出すことができます。
Canadian College のソーシャルメディアマーケティングプログラムでは、「マーケティングツール」としてのソーシャルメディアを学んでいきます。
＜詳細ウェブページ＞https://canadiancollege.com/jp/social-media-marketing-diploma-coop

こんなキャリアを目指される方に！

- 広告業
- 広報
- デジタルマーケティング　など

主なCo-op先

- ウェブ・モバイルマーケティング会社
- 衣料・服飾販売店　など

Canadian College Co-opサポート

アドバイザーによる就職相談を含む、定期的な個別指導やワークショップの提供

- 効果的な就職活動の進め方
- 効果的な履歴書・カバーレターの書き方
- 面接準備
- 求人やジョブフェアの案内