



アメリカ・ニューヨーク・Y2023

Residence (レジデンス)

寮の手配

ニューヨーク・マンハッタン



ホームステイには抵抗がある。どうしても経済的にマンハッタンに住みたい！
日々異文化に触れながら、細かいことは気にせず、ニューヨークの寮で共同生活を体験してみたい！
キリスト教系女子寮の2～3人部屋であれば、平日朝晩食事付きで格安で滞在できる！
そんな皆様には、寮(レジデンス)滞在がおススメです！

株式会社キャリアエクスチェンジ

〒100-6611 東京都千代田区丸の内1-9-2 グラントウキョウサウスタワー11階

TEL : 03-6278-8750 FAX : 03-6278-8758

www.career-ex.com email : info@career-ex.com



キャリアエキスチェンジののニューヨーク・レジデンス(寮)

下記条件にあてはまる皆様には、マンハッタンの寮滞在が最適！

- ホームステイは抵抗がある。
- 単純にアメリカの寮生活を体験してみたい。
- 安心な価格でセキュリティを確保しつつ、好立地＝マンハッタン滞在中にもこだわりたい。
- 寮の手配のみをご希望＝学校に通学しなくても、寮滞在可能！
- 現地で長期滞在先を見つけるまでの間の1～3か月の仮住まいとして。
- 留学先の学校以外でも積極的にアメリカ人や海外からの旅行者・留学生等、多国籍な交流・友人関係を築き上げたい。
- スーツケース1つで渡米、安価な家具付き物件希望。
- 個室、2人部屋、3人部屋の選択肢。
- あまり神経質にならず、外国人との共同生活を楽しんでみたい。（バス・トイレ共同利用の為、潔癖症・神経質な方にはお勧めできません。）
- キリスト教系の団体が運営する女子寮は、シスターによって運営され、朝晩食事付きで格安料金で滞在可能！但し、女子寮には門限があります。
- 男性滞在可能な男女寮もありますが、女子寮よりも割高、食事無し。



ニューヨーク：レジデンス(寮)手配料金

費用項目	18歳以上	18歳未満
手配料金（税込）	¥55,000	不可(ご相談下さい)
海外送金通信費用 1件あたり (税込)	¥6,600	不可(ご相談下さい)
緊急手続き費用（税込）*	¥16,500	不可(ご相談下さい)

* ご出発予定日から1ヶ月をきってのご契約成立の場合。

ニューヨーク：レジデンス【男女寮】滞在費

寮	No.1 : 92Y De Hirsch		No.2 : 99th Street Residence	
エリア	マンハッタン・アッパーイースト 92nd East / Lexington		マンハッタン・アッパーウエスト 99St W/bet Central Park & Hudson River	
寮の特徴	バス・トイレ・キッチン共同利用		バス・トイレ・キッチン共同利用	
お部屋のタイプ	個室・2人部屋(25歳以下のみ)		個室・2人部屋(2名同時着のみ)	
お食事	無		無	
登録料	\$250.00		\$400.00	
保証金	CEX手配の場合、免除		CEX手配の場合、免除	
滞在費 1週間	—		—	
滞在費 1か月(30日) ※時期によって異なります。	個室	2人部屋	個室	2人部屋※同時着のみ
	45泊まで シングル：1泊\$90～ 46泊以上 シングル：月\$2050～	45泊まで ダブル：1泊\$70～ 46泊以上 ダブル：月\$1650～	\$2,200～	\$2200～
滞在費 1セメスター(約4か月)	\$8,200～\$10,400 9～12月	\$6,600～\$7,200 9～12月	—	—
その他費用	—		入居日から1ヶ月をきっての申請： 緊急登録料 \$200	
入寮条件	1ヶ月＝30日以上予約必須 個室は年齢制限無 ※2人部屋は25歳以下のみ		1ヶ月＝30日以上予約必須	

※滞在費は予告なく変更されます。最新の料金は、お申込の際にご案内をさせていただきます。

ニューヨーク：レジデンス【男女寮】 滞在費

寮	No.3 : Union Square Residence		No. 4 : Amsterdam Residence	
エリア	マンハッタン・ユニオンスクエア East 14th Street		マンハッタン・アッパーウエスト 85th St West/ Amsterdam	
寮の特徴	プライベートシャワーブース・トイレ・簡易キッチン付き		バス・トイレ・キッチン共同利用	
お部屋のタイプ	個室・2人部屋(2名同時着のみ)		個室・2段ベッドのお部屋(同時着のみ)	
お食事	無		無	
登録料	\$400.00		\$300.00	
保証金	CEX手配の場合、免除		—	
滞在費 1週間	—		—	
滞在費 1か月(30日) ※時期によって異なります。	個室	2人部屋 ※2名同時着のみ	個室	2人部屋・2段ベッド
	キッチン付・改装後の部屋 \$2,500～ 簡易キッチン・改装無部屋 \$2,100～	COVID-19感染状況により、受入れ不可	\$1550～	\$1200～ ※2名同時着のみ
滞在費 1セメスター(約4ヵ月)	—	—	—	—
その他費用	入居日から1ヶ月をきっての申請： 緊急登録料 \$200		—	
入寮条件	1ヶ月＝30日以上予約必須		1ヶ月＝30日以上予約必須	

※滞在費は予告なく変更されます。最新の料金は、お申込の際にご案内をさせていただきます。

ニューヨーク：レジデンス【女子寮】 滞在費

寮	No. 5 : Sacred Heart	No. 6 : Centro Maria Residence
エリア	マンハッタン・チェルシー	マンハッタン・北、ブロンクス
お部屋のタイプ	個室・2人部屋・3人部屋 (共通)	個室・1人部屋・2人部屋 各部屋にトイレ・バスルーム付
お食事	平日のみ朝食・夕食	朝食のみ。自炊可能。
登録料	\$50 + \$5 bank fee	\$100
保証金	—	1週間分の滞在費。お部屋のダメージが無ければ、退出時に返金。
滞在費 延泊1泊分	1泊あたり\$80 x 延泊日数	1泊あたり\$30 x 延泊日数
1週間あたりの滞在費	1～7週間 \$80 x 宿泊日数 (週\$560) 8週間以上 \$60 x 宿泊日数 (週\$420)	個室 1週間 \$200 2人部屋 1週間 \$180 ※日曜チェックイン・土曜日アウト限定。
入寮条件	年齢制限：18～30歳 滞在費は、ルームタイプに関わらず一律 【門限】 日曜～木曜日 23：00 金・土曜日 24：00 アメリカの土・日・祝日のチェックイン不可。 平日チェックインできるように航空券手配願います。	4週間以上の滞在必須。 年齢制限：18～29歳 【門限】 日曜～木曜日 23：30 金・土曜日 24：00

※滞在費は予告なく変更されます。最新の料金は、お申込の際にご案内をさせていただきます。

ニューヨーク：空港送迎のご案内

行先 片道	マンハッタン・ブルックリン・クイーンズ	
	往路	復路
ジョン・F・ケネディ(JFK)空港	\$250	\$200
ラガーディア空港	\$250	\$200
ニューアーク空港 (NJ州)	お問合せ下さい。	お問合せ下さい。

* その他、ブロンクス・スタテンアイランド等は、お問い合わせください。



No. 1 : 92Y Residence (De Hirsch) 【男女寮】

- エリア： Manhattan/East 92nd Street アッパーイースト
- 年齢制限： 個室：18歳以上～、2人部屋：25歳未満
- 滞在期間： 1月～8月は、1ヵ月単位。9月～12月の期間は、Fall セメスターとして4か月の予約必須。 ※日割り不可。
- 食事： 無。※自炊可能な共同キッチン有り。
- お部屋タイプ： 個室（シングル）※二人部屋（ダブル）は、25歳以下のみ
- バス・トイレ： 共同利用
- チェックイン&アウト： 制限無し
- 門限： 無
- 保証金（デポジット）： 1ヶ月分滞在費 ※退室時に破損及び汚れがない事が確認された場合、デポジットは現金で返金されます。
- インターネット： Wifi
- エレベーター： 有

大型のレジデンス。寮生は大学生が多く、とてもにぎやか。静かで落ち着いた住環境をご希望の場合は、おススメできません。長期滞在者向け。アッパーイーストエリアは住宅街で安全なエリア。地下鉄の最寄駅まで徒歩5分。ミッドタウンまで地下鉄で約15分、ダウンタウンへは約25分。

※延泊料金を支払って週単位・日単位での延長可能。滞在期間中のキャンセルに関しては一切返金がありません。また、滞在中に安いお部屋へ変更した場合に発生する差額については、返金は一切ありません。



No.2 : 99th Street Residence 【男女寮】

- エリア： Manhattan/アッパーウエストサイド
- 年齢制限： 無
- 滞在期間： 30日以上、1ヶ月（30日単位）の予約
- 食事： 無。※自炊可能な共同キッチン有り。
- お部屋タイプ： ●個室（シングル）
 - 二人部屋（ダブル・友人同士と一緒に到着した場合のみ）
- バス・トイレ： 共同利用
- チェックイン&アウト： 規定無
- 門限： 無
- 保証金（デポジット）： 無
- インターネット： Wifi
- エレベーター：有



Street View : W 99TH St.

光熱費込、24時間有人受付、お部屋にはベッド、デスク、椅子、クローゼット、ドレッサーがあり、共有スペースには、TV、コンピュータールーム、キッチン、ランドリールームがあります。ミッドタウンまで地下鉄で約15分、ダウンタウンへは約25分。

※延泊料金を支払って1ヶ月単位での延長可能。滞在期間中のキャンセルに関しては一切返金がありません。



← 外観

↓ 共有スペース(キッチン・バスルーム)



↓ プライベートルーム（個室）



↓ プライベートルーム（二人部屋）



No.3 : Union Square Residence 【男女寮】

- エリア： Manhattan/Union Square ユニオンスクエア
- 年齢制限： 無
- 滞在期間： 30日以上、1ヶ月（30日単位）の予約
- 食事： 無。※自炊可能なキッチンがあるお部屋有り。
- お部屋タイプ： ●個室（シングル）
 - 二人部屋（ダブル・友人同士と一緒に到着した場合のみ）
- バス・トイレ： プライベートバスルーム（シャワーのみ）
- チェックイン&アウト： 規定無
- 門限： 無
- 保証金（デポジット）： 無
- インターネット： Wifi
- エレベーター：無



Street View : E 14th Street

光熱費込、プライベートシャワールーム。お部屋にはベッド、デスク、椅子、冷蔵庫、電子レンジ、トースター、コーヒーメーカーが設置されています。

※延泊料金を支払って1ヶ月単位での延長可能。滞在期間中のキャンセルに関しては一切返金がありません。

↓ 改装後のキッチン付きのお部屋



↓ 改装無のお部屋



No.4 : The Amsterdam Residence 【男女寮】

- エリア： Manhattan/West 85th Street アッパーウエスト
- 年齢制限： 無
- 滞在期間： 30日以上、1ヶ月（30日単位）の予約
- 食事： 無。※自炊可能な共同キッチン有り。
- お部屋タイプ： 個室（シングル）、二人部屋・二段ベッド（ダブル・友人同士と一緒に到着した場合のみ）
- バス・トイレ： 各フロアごとの共同利用。各フロア約10人で3つのトイレ・バスルームを共同利用します。
- ランドリールーム： 有
- チェックイン&アウト： 規定無
- 門限： 無
- 保証金（デポジット）： 無
- インターネット： Wifi

光熱費込、24時間有人受付、お部屋にはエアコン、小さな冷蔵庫完備、共有スペースには、TV、コンピュータールーム、キッチンがあります。ミッドタウンまで地下鉄で約15分、ダウンタウンへは約25分。

※延泊料金を支払って1ヶ月単位での延長可能。滞在期間中のキャンセルに関しては一切返金がありません。

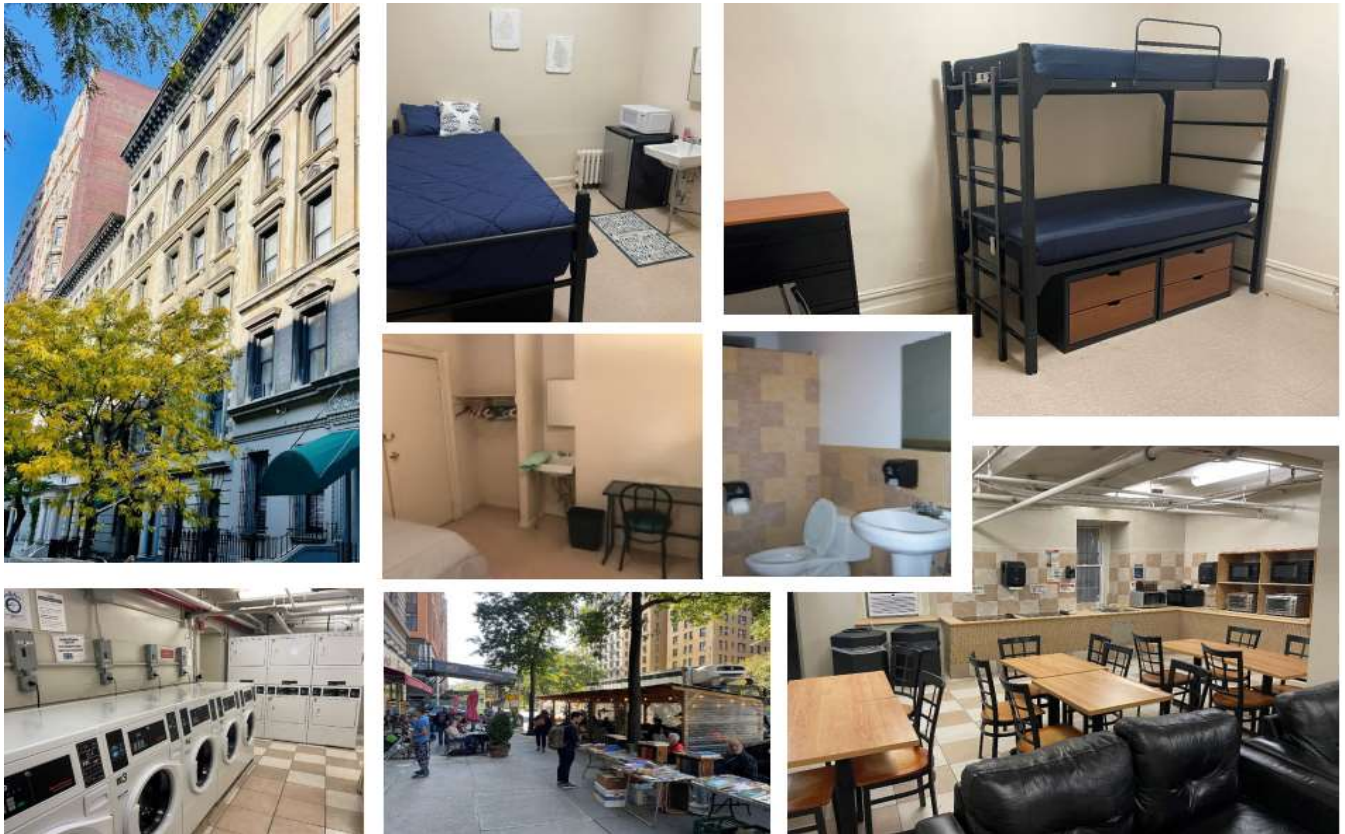

No.5 : Sacred Heart Residence【女子寮】

マンハッタン内チェルシーエリアのキリスト教シスターが運営する女性専用レジデンス。

- エリア： Manhattan/West 20th Street、チェルシー
- 年齢制限： 18歳～29歳まで ※階段のみの為。30代でも交渉の余地あり
- 滞在期間： 1週間～長期
- 食事： 平日のみ朝晩食事付 ※自炊可能なキッチン無し。電子レンジのみ。
- お部屋タイプ： 個室（シングル）・二人部屋（ダブル）・三人部屋（トリプル）
※全部屋すべて同料金。窓が無いお部屋もありますが、同料金。個室の事前の指定不可。
- バス・トイレ各階毎の共同利用
- **チェックイン： 平日のみ。アメリカの土日祝日のチェックイン不可。**
- 門限： 日～木曜日は23時、金・土曜日は24時
- インターネット： Wifi
- 4階建て、エレベーター無し。寮内地下にコインランドリーあり。保証金(デポジット)無し。

※年1回、1月～2月の間に数週間休業になることがあり、この間は滞在できません。事前にご確認下さい。



- 8週間以上滞在(＝長期滞在)の場合、シーツ・枕などの寝具の用意はありませんので、各自ご持参頂くか、NY到着後にご購入下さい。
- 8週間未満滞在(＝短期滞在)の場合、シーツ・枕などの寝具の貸し出しがあり、8日毎にシーツのみ洗濯のサービスがあります。
- 長期・短期滞在ともに、タオルの用意はありませんので、各自ご用意ください。
- 滞在費は、個室・2・3人部屋すべて同額。入寮申請時に個室のリクエストをした場合でも、個室の空きが無い場合には、ダブルまたはトリプルでの予約となり、個室希望者は入寮後に、寮のWaiting Listに名前を載せてもらい、個室の空きを順番待ちするというシステム。個室は非常に人気が高い為、ご出発前の確保はできません。個室をご希望の場合、現地で直接寮担当者にご相談下さい。
- 寮があるチェルシーというエリアは、レストランやカフェ、バー、雑貨屋、クラブなどのあるオシャレ人気のエリア。長期滞在者を優先的に受け入れているが、空室があれば短期利用も可能。

※延泊料金を支払って週単位・日単位での延長可能。

※滞在期間中のキャンセルに関しては一切返金がありません。



No. 6 : Centro Maria Residence【女子寮】

マンハッタン北部、ブロンクスエリアのキリスト教シスターが運営する女性専用レジデンス。

2020年までマンハッタン・ミッドタウンにありましたが、2022年11月～マンハッタン・ブロンクスに移転、営業を再開致しました。

- エリア： Manhattanの北部、Bronx - Riverdale
- 年齢制限： 18歳～29歳未満 ● 滞在期間： 4週間～最長5年まで
- お食事： 朝食付き 6:30-7:30AM(平日)、8:30-9:00AM(土日祝) ※朝食不要の場合でも、料金は変わりません。
- キッチン： 自炊用のキッチンがありますが、利用可能な時間は、11:00 -13:00 および 17:00-20:00 のみです。共有の冷蔵庫・電子レンジ、自炊する場合の調理器具、お皿やカップ、ナイフ・フォーク等、キッチン用品は一通り共有キッチンに用意されておりますが、すべてキッチン内の利用に限られます。もし個人のお部屋にマグカップやお皿等を持ち込みたい場合等、個人で利用したいキッチン用品については、必要に応じて各自ご用意ください。
- お部屋タイプ： 個室（シングル）or 2人部屋（ダブル）※ダブル予約で、現地滞在期間中に個室の空きが出た場合、追加料金を寮に直接お支払いいただき、変更可能です。
- バス・トイレ： お部屋ごとに付いています。 ● インターネット： Wifi
- チェックイン&アウト： 日曜入居、土曜日退去のみ。日曜以外の入居では、1泊\$30 x 滞在日数で1週間分の家賃を計算。
- 門限： 日曜～木曜日23：30、金曜・土曜日24：00
- 申請条件： 寮指定の申請書類、パスポートコピー、パスポート添付サイズの顔写真、自己紹介・将来の目標に関するエッセイ(英文)、推薦状2通（親族以外）、COVID-19ワクチン接種証明書の提出必須
- 保証金（デポジット）： 1週間分滞在費 ※退室時にお部屋と家具等の備品に破損及び汚れがない事、お部屋の鍵が寮担当者に適切に返却された場合には、寮から直接保証金が現金で返金されます。
- タオルと寝具(シングルサイズのシーツ)は、各自ご持参頂くか、NY到着後にご購入下さい。ベッドシーツは、現地で購入する前の短期間であれば、寮からシーツをお借りすることは可能です。タオルは必ずご持参下さい。
- 現地滞在期間中に個室の空きが出ればシングルに移ることも可能。個室への変更希望の場合には、入寮後に寮のWaiting Listに申し込み、空室が出るのをお待ち頂きます。お部屋タイプによって滞在費用が異なる為、滞在中にお部屋タイプを変更し、差額が発生した場合に発生した滞在費の差額は、現地にてレジデンスに直接お支払い頂くことになります。
- 寮のあるBronx Riverdale は、徒歩圏内に地下鉄駅、ショップ、レストラン、公園、病院等もありますので、日常生活に大変便利なエリアです。

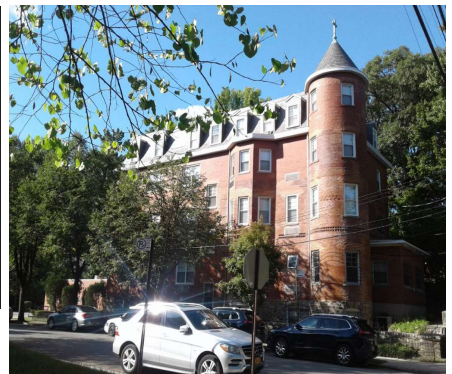
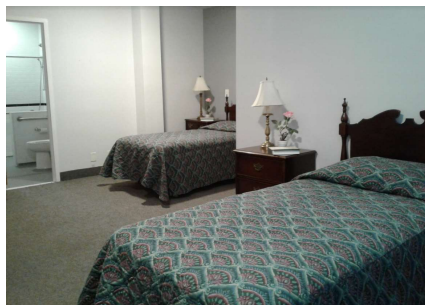
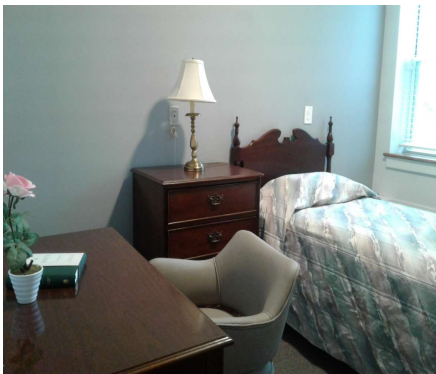

Looking for a safe and affordable place to stay?

Centro Maria Residence offers rooms for rent for young women working/studying in NYC.

“A home away from home” in a beautiful house surrounded by peaceful gardens.



The house is centrally located in Riverdale and close to parks, shops, restaurants, medical centers, colleges, and public transportation with easy access to Manhattan.

キャリアエクスチェンジのニューヨーク・レジデンス(寮)

[例：ご参考]

レジデンス	92Y De Hirsch	Amsterdam	Sacred Heart	Centro Maria
お部屋タイプ	男女寮 個室 30泊	男女寮 個室 30泊	女子寮 1/2/3人部屋 学生 4週間(28泊)	女子寮 個室 学生 4週間(28泊) 朝食付き
4週間 or 30泊滞在費	\$2,700	\$1,550	\$2,240	\$800
登録料 (返金不可)	\$250	\$300	\$55	\$100
保証金(退去時返金)	\$0	\$0	\$0	\$200
空港送迎：往路片道 JFK	\$250	\$250	\$250	\$190
小計US\$	\$3,200	\$2,100	\$2,545	\$1,290
①小計 日本円 1\$=135	¥432,000	¥283,500	¥343,575	¥174,150
渡航前にかかる費用	92Y De Hirsch	Amsterdam	Sacred Heart	Centro Maria
プログラム手配費	¥0	¥0	¥0	¥0
インターン手配費(割引/社会人)	¥0	¥0	¥0	¥0
滞在手配費 18歳以上	¥55,000	¥55,000	¥55,000	¥55,000
海外通信送金費	¥6,600	¥6,600	¥6,600	¥6,600
ビザ申請サポート	¥0	¥0	¥0	¥0
往復航空券 (目安)	¥120,000	¥120,000	¥120,000	¥120,000
海外留学生保険料(目安)	¥17,720	¥17,720	¥17,720	¥17,720
② 小計 日本円	¥199,320	¥199,320	¥199,320	¥199,320
③渡航後にかかる費用	92Y De Hirsch	Amsterdam	Sacred Heart	Centro Maria
シェアアパート滞在費	\$0	\$0	\$0	\$0
現地生活費・交通費等	\$750	\$750	\$750	\$750
③ 小計 US\$	\$750	\$750	\$750	\$750

全体的な留学費用概算は、上記①+②+③の合計を目安としてください

【ご注意事項】上記はあくまでも概算です。最新の料金・キャンペーン情報はキャリアエクスチェンジまでお問い合わせください。

まずはご相談！
電話・来社での
無料カウンセリング



お見積作成依頼は
お気軽にお申し付け
ください。



プランが決定したら
留学開始の
3ヶ月前を目安に

株式会社キャリアエクスチェンジ

〒100-6611 東京都千代田区丸の内1-9-2 グラントウキョウサウスタワー11階

TEL : 03-6278-8750 FAX : 03-6278-8758

www.career-ex.com email : info@career-ex.com

